

# Especialidades de Ciencias de la Administración con sesgos de género

La matrícula estudiantil de licenciatura de la Facultad de Contaduría y Administración de la UNAM, en el **ciclo escolar 2021-2022** se conformó por 10,837 estudiantes (**49.9% mujeres y 50.1% hombres**), en este nivel, no hay diferencias en la composición por sexo.

Sin embargo, en el programa de especializaciones es notoria la mayor presencia de mujeres en Administración Gerontológica y Recursos Humanos esto, desde una perspectiva de género, puede ser por **distintos factores culturales** que les atribuyen a las mujeres cualidades que las vinculan con la empatía, el consenso y los cuidados, **reproduciendo un sesgo de género** que también se refleja en los mercados laborales.

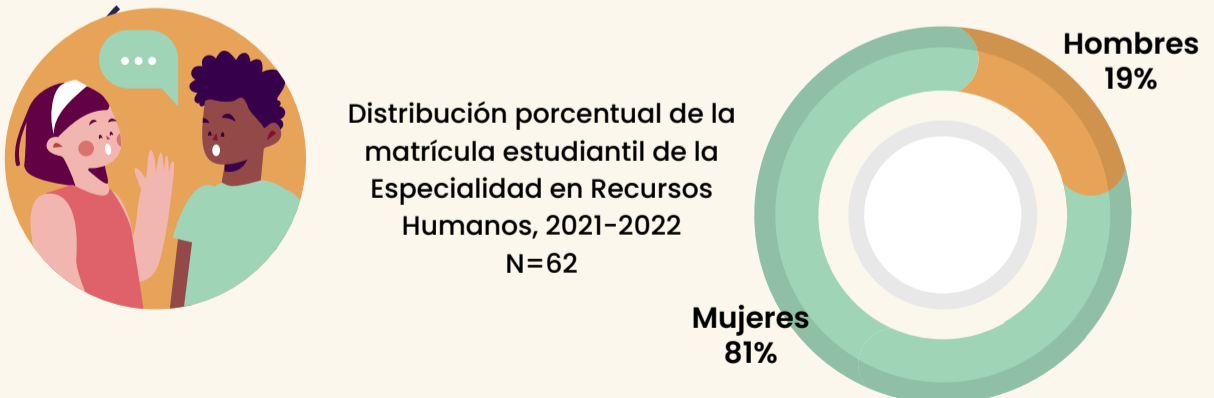
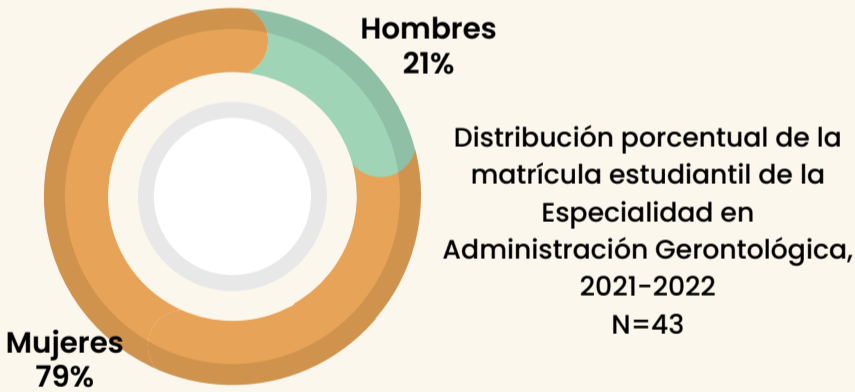

Fuente: UNAM (2022). Agenda Estadística UNAM 2022. <https://www.planeacion.unam.mx/Agenda/2022/disco/>  
Clancy, S. (2007). ¿Por qué no hay más mujeres en la cima de la escala corporativa: debido a estereotipos, a diferencias biológicas o a escogencias personales? *Academia. Revista Latinoamericana de Administración*, (38), 1-8. <https://www.redalyc.org/pdf/716/71603802.pdf>

Organización de información y estadísticas: Edith Ortiz Romero  
Colaboración: Wendy De la Rosa  
Diseño: Cindy Martínez  
Marzo de 2024