

INDICE

CUARTO INFORME DEL PROGRAMA UNIVERSITARIO DE ESTUDIOS DE GÉNERO

INTRODUCCIÓN

ORGANIGRAMA GENERAL

ORGANIZACIÓN ACADÉMICA

ÁREAS ACADÉMICAS

1. ÁREA EQUIDAD DE GÉNERO EN INSTITUCIONES DE EDUCACIÓN SUPERIOR

- Programa de Investigación Equidad de género en la UNAM.
- Programa de Fortalecimiento Institucional: libro blanco e implementación de medidas.
- Programa de Vinculación Interinstitucional.
- Programa de Formación, Capacitación y Sensibilización en Género.
- Otras actividades desarrolladas por el área.

2. ÁREA IMPACTO Y DESARROLLO CURRICULAR CON PERSPECTIVA DE GÉNERO

- Programa de incorporación de los Estudios de Género en el nivel de posgrado.

- Programa de incorporación de los Estudios de Género en el nivel superior.
- Programa de incorporación de los Estudios de Género en el nivel básico.

3. ÁREA ESTUDIOS CRÍTICOS EN GÉNERO, POLÍTICA Y CULTURA

- Programa de investigación Frontera, violencia y justicia
- Programa de investigación Alteridad y globalización
- Programa de investigación Arte y cultura
- Programa de investigación Sexualidades

4. ÁREA FORMACIÓN Y VINCULACIÓN EN GÉNERO

- Cátedras
- Coloquios
- Diplomados
- Seminarios
- Talleres

ORGANIZACIÓN DE EVENTOS ACADÉMICOS

- Celebraciones
- Ciclos
- Coloquios
- Conferencias

- Informes

INTERCAMBIO ACADÉMICO

- Estancias académicas y de investigación
- Servicio social

PARTICIPACIÓN EN ACTIVIDADES DE OTRAS INSTITUCIONES

- **En México**
 - Asesorías
 - Conferencias
 - Congresos
 - Conmemoraciones
 - Comités Técnicos, Comités de Evaluación
 - Cursos
 - Foros
 - Homenajes
 - Mesas Interinstitucionales de Trabajo
 - Mesas Redondas
 - Seminarios
 - Simposio
 - Presentaciones libro
 - Presentaciones de materiales
 - Programas de Radio

- Programas de Televisión
- Entrevistas en Periódicos y Revistas
- Video-Cine

- **En el extranjero**
 - Conferencias
 - Congresos
 - Encuentros
 - Talleres
 - Programas de Radio

VINCULACIÓN

- Con entidades académicas
- Con la sociedad
- Convenios y Contratos

PUBLICACIONES

- Actividades Editoriales
- Actividades de distribución
- Actividades de Difusión
- Presentaciones de libros

ESTRUCTURA DEL PUEG

PERSONAL ACADÉMICO Y ADMINISTRATIVO

CUERPOS COLEGIADOS

- Comité Directivo
- Comisión de Seguimiento a las Reformas de la Equidad de Género en la UNAM
- Comité Asesor de Institucionalización
- Comité Editorial
- Comité de Impacto y Desarrollo Curricular
- Comité de Biblioteca
- Comité de Selección y Adquisición de Materiales

DIFUSIÓN

- Página electrónica
- Relación con medios
 - Presencia del PUEG en medios impresos:
 - Diarios
 - Gaceta UNAM
 - Difusión de las actividades académicas del PUEG en medios electrónicos:
 - En el portal de la Coordinación de Humanidades
 - En la agenda de la Coordinación de Humanidades

- En el portal de la UNAM
- En el portal de El Colegio de México

BIBLIOTECA

CÓMPUTO

ADMINISTRACIÓN

CUARTO INFORME DEL PROGRAMA UNIVERSITARIO DE ESTUDIOS DE GÉNERO

El acuerdo de creación del PUEG en 1992, lo define como un mecanismo de vinculación entre proyectos, temas, grupos de investigación y entre el personal académico de la UNAM, nacional e internacional, con el fin de fortalecer y ampliar la presencia de los Estudios de Género en la UNAM. El PUEG puede concebirse como un mecanismo productor, expensor, articulador y administrador de los Estudios de Género y la equidad en la UNAM.

Así apoyamos investigaciones en curso, pero también las realizamos, participamos en proyectos curriculares que subrayan la presencia y función crítica de los Estudios de Género en la docencia a nivel licenciatura y posgrado, pero también los coordinamos y diseñamos, tenemos una relación vital, activa y crítica con los problemas y proyectos sociales, legislativos, políticos y culturales que democratizan la sociedad y el lugar de las mujeres en ella; formamos parte de iniciativas que visibilizan los más graves problemas que aquejan a minorías en nuestra sociedad; ofrecemos a la comunidad universitaria una creciente y muy apretada biblioteca y un programa editorial que cumpla con sus expectativas de actualización y cobertura de los temas vinculados con el género y de la producción de personal académico de toda la UNAM y de otras partes del mundo.

Hemos llevado a cabo estas tareas de tejido, diseño y articulación con madurez, creatividad, compromiso y sobre todo con un enorme entusiasmo.

¿Qué significa contener, promover y administrar actividades académicas dentro de la figura y la definición de programa?, ¿Cuáles son sus límites?, ¿Qué permite?, ¿Qué tipo de pensamiento y qué tipo de prácticas posibilita? ¿Cuándo el tratamiento, importancia y crecimiento de un tema desbordó los límites y posibilidades de un programa?

Un programa existe y tiene razón de ser cuando emerge un tema nuevo (relativo a un viejo problema que no había sido visible ni dimensionable); un programa surge cuando es necesario desarrollar e incorporar teorías novedosas a nuestros esquemas docentes y académicos.

Lo nuevo en nuestro proceso hacia la democrática es que ya no es útil considerar individualmente los factores de la discriminación a combatir en el camino hacia la democracia. La democracia se hace posible a partir de conglomerados, de discursos que contienen eslabones que no pueden presentarse individualmente. Ya no vale la ecología sin la equidad social y ya no vale el combate a la pobreza sin los acentos en las mujeres, ya no es suficiente, para acreditar en las señales de la democracia la limpieza electoral, además requerimos paridad de género, racial y étnica en nuestros representantes. Lo nuevo es apreciar que la diversidad, la equidad y la calidad académica pueden y deben conjugarse. El blindaje de modernidad que otorga la democratización de instituciones no se obtiene si no se consideran caminos hacia la equidad y entre ellas centralmente la equidad de género.

Un programa permite la expansión y profundización por todas las vías académicas de esta “novedad” -la equidad- a partir de la producción de “giros teóricos” y “gestos críticos” desde la pedagogía, la práctica y la teorización que los Estudios de Género impulsan y proponen en México y en todo el mundo.

Lo que sabemos hacer en este programa es promover y administrar mudas, es decir cambios y nuevos ordenamientos, que favorecen gestos críticos y posturas académicas que posibiliten la incorporación de esta “novedad” -la equidad- que nos coloca más del lado de la diversidad, más del lado de la democracia y de la calidad, más vinculados a la producción teórica de frontera que diseña preguntas y lenguajes para reducir las injusticias abismales que perfilan a nuestra sociedad.

¿Cuáles son los principales giros críticos y gestos teóricos- qué expresiones y posturas académicas ha promovido y diseñado el PUEG en nuestra universidad con el fin de apropiarse de lo nuevo, de aquello que nos hace mejores académica y humanamente?

En este período, en lo que podríamos calificar como una nueva etapa, hemos terminado de depurar, del mundo ilimitado de problemas y temáticas vinculadas con los Estudios de Género, cuatro líneas de trabajo, cuatro gestos, cuatro mudas y desplazamientos- que permiten concentrar esfuerzos y puntualizar líneas de trabajo y direcciones.

Presentamos cuatro expresiones que proponen nuevos ordenamientos disciplinarios, teóricos y pedagógicos que expresan la capacidad crítica que requerimos en esta universidad: una alquimia entre equidad y justicia social, con alto nivel académico, vinculada con la producción teórica situada en el límite de la academia y la sociedad, frontera que da sentido a una universidad pública. Me refiero a las líneas de: Equidad de Género, Estudios Críticos, Impacto Curricular y Formación.

Construcción de una mirada que favorezca giros teóricos de género, producción de teorías críticas y de una comunidad interpretativa que tenga como gesto principal la crítica, son las acciones que han consolidado estas cuatro líneas de trabajo, que dan hoy un sentido distinto al PUEG.

Primer Gesto: Equidad de Género

Desde hace cuatro años concentramos nuestros esfuerzos al iniciar un largo pero certero camino hacia la equidad de género al interior de la UNAM, en todos sus campos, sectores, instituciones y poblaciones. Impulsamos, junto con el Consejo Universitario y otras entidades, un proyecto de universidad que contemple entre sus funciones esenciales, además de la excelencia, la consecución de la equidad.

Nuestra línea *Equidad de Género en Instituciones de Educación Superior*, coordinada por la Mtra. Ana Buquet, ha logrado consolidarse como uno de los ejes medulares del trabajo del PUEG y se compone de cuatro programas de trabajo: *investigación, fortalecimiento institucional, vinculación y formación*.

Algunas actividades relevantes a destacar durante 2007. Se concluyó un proyecto de investigación cualitativa con la Facultad de Economía y se inició el diseño de uno nuevo, ambos destinados a conocer *la situación de mujeres y hombres por dependencia en la UNAM*. Estos proyectos, realizados por el grupo de investigación integrado por Ana Buquet, Jennifer Cooper e Hilda Rodríguez, están arrojando información sumamente valiosa para conocer las condiciones actuales de equidad de género en la UNAM y plantear los posibles caminos para lograrla de lleno. Un ejemplo de esto es el documento de “Medidas para la equidad de género en la UNAM,” elaborado por el PUEG y consensado en una reunión de trabajo en la que participaron destacadas académicas y académicos de la UNAM y de otras instituciones. Este documento será presentado a nuestras autoridades para discutir la viabilidad de las propuestas. Además, se concluyó y entregó el Libro Blanco: *Equidad de Género en la UNAM*, que da a esta línea de trabajo el carácter de prioritario dentro de los proyectos universitarios.

También en 2007 se concretó un acuerdo de trabajo conjunto con la Defensoría de los Derechos Universitarios, enfocado a la consecución de la equidad dentro del que se llevó a cabo un taller de capacitación en género con todo el personal de la Defensoría.

El cierre del trabajo realizado durante el 2007 en el área de equidad se llevó a través de dos importantes eventos: el Coloquio Internacional *Nuevos Saberes para un Nuevo Siglo: Educación Superior y Estudios de Género* con la presencia de Eulalia Pérez Sedeño de la Fundación Española de Ciencia y Tecnología, Martha Zapata de la Universidad Libre de Berlín, Paola Bergallo de la Universidad de Buenos Aires y destacadas académicas de la UNAM como Rosaura Ruiz, Annie Pardo, Larissa Adler-Lomnitz, Julia Tagüeña y

el foro *Democratización de las Instituciones de Educación Superior en el Siglo XXI*, en donde Marta Lamas, Margo Glantz, Denise Dresser y Marisa Belausteguigoitia nos acompañaron con sus reflexiones sobre la importancia de la equidad de género en la UNAM, del cual ya contamos con una publicación editada por UNIFEM y el PUEG.

Todas las actividades de esta área académica confluyen entre ellas con un solo objetivo: contribuir a los procesos democratizadores y de excelencia académica de la UNAM a través de la generación de conocimiento científico y la instauración de la equidad de género en todas sus poblaciones, prácticas, procesos y funciones sustantivas.

Todos los proyectos del área de Equidad son apoyados y evaluados por el Comité Asesor integrado por Marisa Belausteguigoitia, Araceli Mingo, Martha Zapata de la Universidad Libre de Berlín y Ana Buquet, Jennifer Cooper, Hortensia Moreno, Patricia Piñones e Hilda Rodríguez. Además han colaborado con este proyecto: la Universidad Libre de Berlín, Universidad Autónoma de Barcelona, Fundación para la Ciencia y la Tecnología en España, Universidad Autónoma de Guadalajara. También se ha creado en torno a este proyecto una red dentro de la UNAM en la que han participado el IIMAS, el Instituto de Física y de Ingeniería, las Facultades de Ingeniería, de Ciencias, y de Ciencias Políticas y Sociales entre otras.

Segundo Gesto: Impacto Curricular

En relación a la vida curricular de esta universidad el giro principal que proponemos en el PUEG es el desplazamiento hacia las fronteras, las fronteras del conocimiento, de las disciplinas y las fronteras geo-culturales.

En lo que cabe a al hecho de vislumbrar soluciones a los problemas que aquejan a mujeres y minorías, las soluciones a estos complejos abismos se encuentran en las fronteras de disciplinas y de prácticas culturales. Nuestro lugar es el intersticio en las disciplinas, en el análisis de temas, de regiones y naciones, allí donde se acumulan y

asientan los residuos conceptuales y ciudadanos que no pueden ser absorbidos ni por el conocimiento disciplinario, ni por la nación.

Actualmente el PUEG está presente en nueve posgrados de la UNAM, con el seminario *Identidad, Frontera y Ciudadanía. Aproximaciones críticas desde los Estudios de Género y la Crítica Cultural*, coordinado por Marisa Belausteguigoitia y Martha Leñero e impartido por Ana María Martínez de la Escalera, Rossana Cassigoli, Ana María Salmerón, Marisa Belausteguigoitia y Estela Serret. Este proyecto ha dado cabida al intercambio internacional con otras universidades entre las que destaca la Universidad Libre de Berlín. En sí mismo este seminario nos ha permitido configurar una comunidad interpretativa y ampliar el campo de trabajo del PUEG en la UNAM, pero además, ha sido punto de partida para uno de nuestros proyectos más ambiciosos y más cuidadosamente planeados, como es la Orientación Interdisciplinaria de Posgrado en Estudios de Género y Crítica Cultural que varios posgrados están ya considerando como una valiosa opción para enriquecer su currículum. Esta OIP permitirá integrar una especialización en los estudios de posgrado de manera que la mirada crítica propuesta incida desde dentro en la forma en que las y los estudiantes aprehenden el conocimiento y desarrollan sus proyectos de investigación. El proyecto de la OIP se está llevando a cabo con la coordinación de Marisa Belausteguigoitia, Lucía Melgar y Martha Leñero.

Con estas actividades académicas generamos redes de afiliación, de comunidades interpretativas que intensifiquen la construcción de vocabulario, gestos, visiones, miradas, temáticas, nuevos lenguajes, formas alternativas del cruce disciplinario, que permitan evidenciar aquello que permanecía oculto dentro de las mismas disciplinas a través de la formación especializada en Estudios de Género.

Además, durante 2007 continuamos con el proyecto PAPIME: *Innovación de la docencia en ciencias sociales y humanidades: escenarios culturales, género y*

transdisciplina en América Latina, en conjunto con la Facultad de Filosofía y Letras y la Facultad de Ciencias Políticas y Sociales, coordinado por Marisa Belausteguigoitia y Rossana Cassígoli y con el *Seminario de Tesis para proyectos de investigación sobre Género en América Latina* en conjunto con el Colegio de Estudios Latinoamericanos, la Facultad de Pedagogía de la Facultad de Filosofía y Letras, coordinado e impartido por la Mtra. Hortensia Moreno.

Las estrategias de la línea Impacto y Desarrollo Curricular, permiten al PUEG ir introduciendo la perspectiva de género en todos los niveles educativos de la UNAM, pero además logran incidir en espacios educativos externos como el caso del Diplomado en Género y Educación Básica en coordinación con la UPN el PIEM del Colegio de México y el SNTE titulado *Repensar las relaciones de género para construir la equidad en la escuela*, dirigido al magisterio y llevado a cabo en 2007 en Saltillo, Coahuila y en Durango, Durango.

Tercer Gesto: Estudios críticos

La tercera línea, tiene que ver con el fortalecimiento y delimitación de un cruce especializado vinculado con nuestros estudios. Un saber situado en las fronteras no sólo geográficas sino también culturales y disciplinarias, relativo a la creciente importancia dada al estudio del comportamiento específico de mujeres, identidades y comunidades frente a la mundialización de capitales económicos, culturales y humanos.

En el PUEG desarrollamos líneas específicas de investigación y producción de saber que atañen a problemas de migración, exilio, violencia y justicia y la construcción de nuevos conceptos en torno a las nociones alternativas de espacio, cultura, movilidad, identidad y ciudadanía inmersas en procesos de modernización exacerbados. Incidimos así en una esfera particular del saber académico desde nuestro canon y

nuestro enfoque: los Estudios de Género. El trabajo especializado de los seminarios de investigación del PUEG ha permitido la vinculación entre investigaciones y experiencias docentes dentro y fuera de la UNAM con la misma necesidad de cruzar fronteras conceptuales, disciplinarias y geo-culturales.

En concreto, hemos fortalecido estudios críticos interdisciplinarios sobre fronteras, migración y la conformación de nuevos sujetos y movimientos culturales al norte y al sur del país; hemos ahondado en la compleja relación entre violencia y justicia, en las preocupantes manifestaciones de violencia en feminicidio, violencia doméstica y, también, impunidad y negación de justicia a las víctimas. Por otra parte, hemos renovado nuestra exploración del amplio campo de la política, dando mayor énfasis a la reflexión sobre la ética, la cultura política, la reconfiguración de identidades y la configuración de nuevas alteridades y formas de la exclusión en el marco de la globalización. Para el PUEG, además, ha sido fundamental en los últimos años responder críticamente a las nuevas formas culturales y mirar desde otros giros a la tradición. Para formalizar nuestro interés por las representaciones visuales, desde la foto hasta el cine, trabajamos el año pasado para inaugurar una nueva línea de investigación en cultura visual y género, en colaboración con el Instituto de Investigaciones Estéticas. Para el 2008 esperamos fortalecer todas estas áreas, las vinculaciones entre ellas, y promover de manera más activa este acercamiento a los estudios críticos de género en la comunidad académica dentro y fuera de la UNAM.

El trabajo en esta línea se desarrolla a través de seminarios de investigación y publicaciones, así como de proyectos específicos – a veces vinculados con debates públicos o iniciativas de políticas gubernamentales- y se enriquecen con discusiones interdisciplinarias en mesas de reflexión, congresos y otros foros.

La línea de trabajo de Estudios Críticos, coordinada por la Dra. Lucía Melgar, llevó a cabo durante el 2007 las siguientes actividades de investigación:

En el marco de las coordinaciones académicas del PUEG:

Frontera, violencia y justicia, coordinada por las Doctoras Lucía Melgar y Marisa Belausteguigoitia.

Hermenéutica de la cultura, coordinada por la Doctora Rossana Cassigoli de la Facultad de Ciencias Políticas y Sociales.

Alteridades de género, memoria y testimonio, coordinada por la Doctora Ana María Martínez de la Escalera de la Facultad de Filosofía y Letras y

Semiótica del género, coordinada por la Maestra Hortensia Moreno del Instituto de Investigaciones Sociales.

En el área de Seminarios de Investigación, durante 2007 se desarrollaron, entre otros:

Los contornos del alma y los límites del cuerpo: Producción cultural, subjetivación y corporalidad, coordinado por el Maestro Rodrigo Parrini.

La identidad imaginaria: sexo, género y deseo, coordinado por la Doctora Estela Serret y la Maestra Ana Buquet.

Nuestros seminarios reúnen a una comunidad interdisciplinaria, con personal académico que integra especialistas que trabajan desde la perspectiva de género en nuestra universidad con académicas que a menudo provienen de otras universidades y centros de investigación nacionales e internacionales. Del trabajo derivado de esta línea concretamos una serie llamada Seminarios que reunirá las publicaciones de esta línea. Durante 2007 publicamos tres volúmenes.

Estos seminarios adicionalmente organizaron actividades vinculadas con aspectos legislativos, de diseño de política pública, del profundo problema de la violencia y la justicia social, de las fronteras, la migración, sus filos críticos y las nuevas miradas en eventos tales como: ciclo de mesas de discusión y análisis “Acceso de las Mujeres a la Justicia,” (la ley de acceso a una vida libre de violencia, verdad y justicia el caso de Ernestina, las mujeres de Zongolica y Castaños); cine debate y documental.

En estas actividades participaron destacadas especialistas como Suelly Rolnik de la Universidad Pontificia Católica de Sao Paulo, Brasil, Celia Amorós, Marta Lamas, Rosaura Ruiz, secretaria de desarrollo institucional de la UNAM, el presidente de la comisión de asuntos indígenas Marcos Matías Alonso, Miguel Granados Chapa, Irma Saucedo, integrante de la red Isonomía de la Universidad Jaume I de Valencia, Maria Antonieta Magallón del Instituto de Investigaciones Jurídicas de la UNAM, Bárbara Yllán, la diputada Marina Arvizu, Cristina Oemichen del IIA, Pilar Calveiro de la UAP, Lourdes Enríquez, Mária Millán, Aída Hernández del CIESAS, Rotmi Enciso.

Además, la vida académica del PUEG se enriquece con la presencia y las aportaciones de investigadoras e investigadores extranjeros que realizan estancias académicas al PUEG. Se trata de estudiantes de doctorado o de investigadoras e investigadores que desean desarrollar sus tesis o proyectos con la asesoría y el aval académico de nuestro programa y que suelen abordar temáticas vinculadas a la realidad mexicana, y desarrollan estudios comparativos con la situación de otros países. Durante el año que se reporta contamos con doce estancias académicas provenientes de Alemania; España; Inglaterra, Italia; Estados Unidos, Rumania y Turquía.

Cabe añadir que muchas de las reflexiones derivadas de seminarios y proyectos y concretadas en publicaciones retroalimentan también las actividades de formación especializada en Estudios de Género.

Cuarto Gesto: Formación

La cuarta línea de trabajo está vinculada con las actividades de formación y vinculación especializada en género y está coordinada por la Mtra. Patricia Piñones. Allí hemos incidido fundamentalmente en la generación de modelos de intervención educativa especializados y puestos en marcha, tanto dentro de la UNAM como en

espacios gubernamentales y no gubernamentales que se encuentran en la condición de incorporar y transversalizar la perspectiva de género en sus espacios laborales.

Esta línea de trabajo organizó durante 2007 cátedras, diplomados, seminarios, coloquios y talleres. Se concluyó la quinta versión del diplomado *Relaciones de Género. Construyendo la Equidad entre Mujeres y Hombres* y se inició la sexta versión; asimismo se concluyó con la cuarta versión del diplomado *Diversidad Sexual*, bajo la coordinación de la Lic. Claudia Itzel Figueroa. Además, por tercer año consecutivo se participó en el décimo cuarto Encuentro Internacional de la Asociación Mexicana de Investigación Teatral con el Seminario permanente: *Sexualidades Performativas*.

Un proyecto de gran relevancia de nuestro programa es el intercambio académico entre México y Francia sobre estudios de género a través de la Cátedra Simone de Beauvoir, creada de manera conjunta con el Programa Interdisciplinario de Estudios de la Mujer de El Colegio de México y la Embajada de Francia. En el marco de esta cátedra se organizaron dos conferencias magistrales de gran relevancia: “Las metamorfosis de la identidad femenina” impartida por el sociólogo francés Gilles Lipovetsky y “Cuando el matrimonio gay afecta las normas,” impartida por el Dr. Eric Fassin.

A lo largo del año colaboraron en el PUEG nueve prestadores de *servicio social*, provenientes de distintas disciplinas. Su objetivo ha sido consolidar la formación académica de los estudiantes y tomar conciencia de la importancia práctica de los Estudios de Género y aprender a trabajar en equipo.

Extensión

De los eventos académicos que el PUEG realiza año con año, destacan en el 2007 *el cuarto Coloquio Las Güeras y las Prietas*, llevado a cabo en San Antonio Texas, con la participación de destacadas académicas chicanas y mexicanas y la décimo sexta versión del *Coloquio Anual de Estudios de Género en la UNAM “Dra. Graciela Hierro”* que se

llevó a cabo con la presencia de personalidades nacionales y extranjeras, como la Doctora Donna Haraway.

Vinculación

A través de nuestros proyectos nos hemos vinculado con una gran cantidad de entidades de nuestra universidad, así como con otras universidades públicas y privadas en el D.F. y universidades estatales. La vinculación y el intercambio académico con instituciones de educación superior en el extranjero se vigorizaron, sobre todo con universidades de Europa, Asia y Norteamérica tales como la Universidad de San Antonio, Universidad de Houston Clear Lake, Trinity University y de Rice en Texas, Universidad de Santa Cruz y de Davis en California, Universidad de Amherst en Michigan y Universidad de Grenoble y de Lille 3 en Francia, Universidad Complutense de Madrid, Universidad Nacional de Educación a Distancia en España, Universidad de Ankara, en Turquía entre otras.

Se intensificó la participación del PUEG con organismos gubernamentales y no gubernamentales, trabajando con 31 y 18 entidades respectivamente en asesorías, como integrantes de comités técnicos y de evaluación para el diseño e instrumentación de políticas, programas, proyectos y acciones interinstitucionales. También mantuvimos un estrecho vínculo con organismos internacionales con los que desarrollamos actividades y proyectos de manera conjunta.

Durante este año nos vinculamos con un total de 126 instituciones. Cabe destacar entre otras la colaboración con: CNDH del D.F., INDESOL, SEDESOL, Instituto Nacional de las Mujeres, el Instituto de las Mujeres del D.F., Instituto Nacional de Migración de la Secretaría de Relaciones Exteriores, Universidad Autónoma de Zacatecas, Universidad Autónoma de Querétaro, SEP, DIF, el gobierno del D.F., entre otros.

Durante el 2007 se mantuvieron vigentes los convenios con El Colegio de México, La

Embajada de Francia y se realizó un convenio con el Gobierno del Distrito Federal a través del cuál se desarrolló un estratégico proyecto de investigación “La Perspectiva de Género en el presupuesto del Sistema de Corredores de Transporte Público de Pasajeros del D.F Metrobús,” coordinado por Hilda Rodríguez.

Publicaciones

En materia editorial, durante 2007 se publicaron nueve títulos, cinco de ellos fueron publicados en su totalidad por el PUEG y cuatro fueron coeditados con el Centro Regional de Investigaciones Multidisciplinarias de la UNAM, El Colegio de Sonora y editorial Porrúa, UNIFEM y editorial Antrophos. Al finalizar 2007, se encontraban en proceso editorial siete nuevos títulos, algunos de los cuales son coediciones con otras instituciones académicas y editoriales, como El Colegio de Michoacán, el CIESAS, El Colegio de San Luis y editorial Antrophos.

Nuestro fondo editorial se distribuye en ferias, otras instituciones académicas y diversas librerías.

A finales de 2007 el PUEG contaba con un fondo editorial compuesto por 66 títulos, 40 de los cuales se han coeditado con otras dependencias de la UNAM, instituciones educativas y editoriales privadas.

Nuestras publicaciones son un referente central en los estudios de género para el trabajo de la población académica, estudiantes y activistas.

Órganos colegiados

Desde su creación, el PUEG cuenta con la asesoría de comités encargados de definir las políticas académicas, que guían el trabajo y los proyectos del Programa. Estos órganos se integran por personal experto de reconocida trayectoria en los Estudios de Género,

provenientes de la UNAM y de otras instituciones académicas. En 2007 estuvo conformado por siete Órganos Colegiados:

Comité Directivo, Comité Seguimiento a las Reformas de la Equidad de Género en la UNAM, Comité de Impacto y Desarrollo Curricular, Comité Editorial, Comité Asesor de Institucionalización, Comité de Biblioteca, y Comité de Selección y Adquisición de Materiales.

De éstos, cuatro han sido creados durante la actual gestión a raíz del impulso y consolidación de nuevos proyectos como son Equidad de Género en la UNAM e Impacto Curricular.

Difusión

En el año que estamos reportando logramos consolidar el departamento de Difusión del PUEG, el cual da a conocer y promueve las actividades académicas e institucionales, orientadas a los estudios de género, dentro de la comunidad universitaria y en la sociedad en general. Dicho departamento está encabezado por la Lic. Araceli Hernández bajo la coordinación de la Dra. Lucía Melgar.

La relación del PUEG con medios impresos y electrónicos ha sido notable. Hemos tenido una gran presencia en periódicos como La Jornada, El Universal y Reforma, entre otros. Hemos sido visibles en los medios universitarios y en portales de otras instituciones. Cabe destacar el trabajo de difusión realizado a través de entrevistas en radio y programas en televisión.

Durante 2007 las visitas a la página electrónica del PUEG mantuvieron la tasa promedio de visitas mensuales en 3500. Los principales buscadores, como *Altavista* y *Google*, remiten a nuestra página como una de las tres más consultadas.

Biblioteca “Rosario Castellanos”

A lo largo de diez y seis años la *Biblioteca* del Programa ha logrado conformar el acervo biblio-hemerográfico especializado en Estudios de la Mujer y de Género más importante de nuestro país y de América Latina.

En 2007, la *Biblioteca Rosario Castellanos* adquirió un total de 409 libros y 32 títulos de revistas, alcanzando para finales de este año un acervo de 8523 títulos de libros y de 570 títulos de revistas. Los préstamos en sala y a domicilio ascendieron a 5806. Además se proporcionaron servicios de información y referencia en forma personalizada y por medios electrónicos. Se elaboraron bibliografías, se realizaron búsquedas en bases de datos especializadas y se continuó con la publicación del boletín de nuevas adquisiciones y sitios de interés, que se difundió a través del correo electrónico.

Cómputo

El Departamento de Cómputo continuó con sus tareas de apoyo técnico a las áreas académicas del PUEG, adquisición y mantenimiento del equipo, obtención de licencias de software y diseño de sistemas computacionales para apoyar actividades del área administrativa.

Administración

En materia financiera, el presupuesto asignado por la UNAM para el ejercicio 2007 fue de \$5,252,090.00, donde los egresos se distribuyeron de la siguiente forma: 73% se destinó a remuneraciones personales; 17.2% a servicios; 5.1% a materiales y artículos de consumo y, 4.7% a equipo, libros y revistas.

El Programa logró recaudar por concepto de ingresos extraordinarios \$2,208,156.65.

En casos especiales, el PUEG, con el propósito de apoyar a los estudiantes de menos recursos, otorgó la exención del pago de inscripción a los diplomados y concedió becas

para cursos y seminarios; asimismo ofreció descuentos en la venta de sus publicaciones.

Estructura del PUEG

El trabajo descrito hasta ahora se ha realizado con la estructura y movilidad que permite un programa, la cual se sustentada en tres niveles: personal administrativo, funcionarios académicos-administrativos y personal académico propio del PUEG que asciende a dos técnicos académicos. Los tres niveles estuvieron integrados por 40 personas.

La magnitud, especialización, enfoque y objetivos de las tareas desarrolladas requieren de una nueva estructura.

Conclusiones

En el PUEG hemos propuesto desplazamientos que colocan a nuestra universidad por sus gestos teóricos, pedagógicos y críticos como una institución que asume su papel público, que se ocupa insistentemente de los márgenes de su sociedad con lenguajes conceptuales eficientes y especializados, una institución en constante proceso de democratización sin perder calidad académica.

Una institución que asume estos giros, se modifica y transforma con el fin de promover visiones más justas y libres de nuestra sociedad, que la ubican como pública, democrática y de excelencia.

La producción de conocimiento con equidad significa ponerle límite a la rabia, la indignación y el dolor que nos invade cuando presenciamos casos como el de Eufrosina Cruz, el de Ernestina Ascencio, el de Castaños, el de Oaxaca, Pasta de Conchos, o a la impugnación al derecho de las mujeres a decidir sobre su propio cuerpo. Atender académicamente estos temas- como lo hemos hecho- significa un avance hacia un país con equidad de género, racial, de clase y sexual.

En el registro de lo académico se ha demostrado que la calidad sin equidad, estrecha los límites del conocimiento, ahora sabemos que la diversidad permite una producción del conocimiento más profunda, más creativa, más vinculada con los problemas complejos de la sociedad, que pueden tener mejores resultados si los involucrados en su solución son personas de diversas edades, nacionalidades, extracción social, género y religión. El contacto con lo diferente (género, prácticas culturales, religiones, edades, disciplinas), los viajes, los exilios, el acoger a poblaciones distintas obliga a un proceso de apertura, entendimiento y sofisticación. Si pensamos que muchos de los premios nobel, son nacidos en colonias o viajeros o simplemente extranjeros en su nación de origen. Doris Lessing nació en Persia, vivió en Sudáfrica y era hija de un blanco pobre que trabajaba en un banco, toda su obra se debe a la experiencia de haber vivido 25 años en Rodesia blanca entre negros, mujer escritora entre mujeres madres, rica entre pobres. Hay algo que se despierta en el reconocimiento de asimetrías, en la fuga, en la diáspora, en el enfrentamiento y en la acogida digna y equitativa de lo diferente.

Este país se debate entre la depuración de sus mecanismos de exclusión y la adopción de la equidad no solo como discurso, sino como esencia irrenunciable de la democracia y la humanidad. La UNAM se acerca más hoy que nunca a construirse como un espacio de la equidad y de la lucha en contra de todo tipo de exclusión.

En la UNAM no nos hemos equivocado popular o impopular como argumento ganador o perdedor estamos del lado de todo aquello que provoque a la emancipación, la vida, la libertad, y la equidad, estamos del lado de lo que frena todo tipo de exclusión y ejercicio desmedido y privilegiado del poder. Así hemos vivido durante siglos. Hoy, en el reto por mostrar, en este país de exclusiones y abismos de la discriminación, uno de los caminos hacia la adopción definitiva de la equidad como modelo de vida, de

vida académica, de vida democrática, la sociedad tiene en la UNAM su instrumento más eficaz. En el PUEG hoy trabajamos con comisiones de consejo universitario que buscan la equidad, apoyamos investigaciones, generamos acciones para una vida con mayor libertad, mayor humanidad y mejor nivel académico.

Como programa hemos llegado al límite de lo que dicho mecanismo posibilita. Es importante reconocer que el tema de la equidad y las modalidades, gestos críticos, líneas, grupos de investigación que el PUEG ha movilizadado con su desarrollo, deben empezar a ser vislumbrados en una estructura nueva capaz de hacerlos crecer, potenciar sus filos académicos, pedagógicos y críticos. En nuestra proyección 2008-2012 hemos iniciado la planeación para ubicar los estudios de género y la equidad en una modalidad académica que permita su consolidación, como ha sucedido en las universidades más importantes a nivel internacional.

Termino citando a nuestro rector el Dr. José Narro “La UNAM está comprometida con la equidad de género. Estoy convencido de que la inteligencia, la fuerza y la creatividad de las mujeres de esta universidad son primordiales para la excelencia académica y el avance democrático de nuestra institución.”

Agradecimientos

Quisiera agradecer a todas las personas que de muchas maneras han apoyado nuestros proyectos en estos cuatro años tan intensos: a las autoridades, funcionarias, funcionarios y personal académico de la UNAM: Juan José Pérez Castañeda, Secretario Administrativo, José Luis Palacio anterior Director de la Dirección de Posgrado, Gerardo Reza, Concepción Barrón, Lucio Oliver, Lucy Reidel, Lourdes Chehaibar, Alicia Mayer, Maria Elisa Celis de la DGOSE, Roberto Escalante, director de la Facultad de Economía, Leoncio Lara, coordinador de la Defensoría de los Derechos

Universitarios, María Vallarta, Enrique Valp, Gastón Novelo, Javier de la Fuente, Miguel Angel Vázquez.

De forma entrañable a todo el personal del PUEG:

A las Secretarías Académica y Técnica, a la Coordinación de Investigación y Proyectos Académicos, al Personal Académico, al Administrativo, a las Secretarías, a las Jefaturas de Departamento, al Personal de Base, a los Asistentes y a los Servicios Sociales.

Agradecemos el apoyo decidido que en el 2007 nos dio el Doctor José Narro, cuando aún no era rector, en estos meses hemos constatado no sólo su apoyo incondicional al desarrollo de la equidad en la UNAM, sino su profunda y acertada visión del nuevo rumbo de nuestra universidad, también queremos agradecer a la Doctora Rosaura Ruiz, y a nuestra nueva coordinadora que nos ha dado las mejores muestras de su compromiso con la equidad de género en la UNAM.

ORGANIZACIÓN ACADÉMICA

1. ÁREA EQUIDAD DE GÉNERO EN INSTITUCIONES DE EDUCACIÓN SUPERIOR

PROGRAMA DE INVESTIGACIÓN Y EQUIDAD DE GÉNERO EN LA UNAM

Título de la investigación: *Diagnóstico de la situación de mujeres y hombres por dependencia.*

Proyecto piloto en la Facultad de Economía.

Coordinadoras: Mtra. Jennifer Cooper y Mtra. Hilda Rodríguez Loredó.

Tipo de investigación: aplicada.

Estado del proyecto: concluido.

Financiamiento: UNAM.

Fecha de inicio: 2006.

Fecha de término: noviembre de 2007.

Observaciones: Reporte final de investigación entregado al Dr. Roberto Escalante Semarena, Director de la Facultad de Economía.

Título de la investigación: *Diagnóstico de la situación de mujeres y hombres por dependencia. Análisis de casos seleccionados.*

Coordinadoras: Mtra. Ana Buquet Corleto y Mtra. Hilda Rodríguez Loredó.

Tipo de investigación: aplicada.

Estado del proyecto: en proceso.

Financiamiento: UNAM.

Fecha de inicio: diciembre de 2007.

Fecha de término: 2008.

Observaciones: La investigación se realizará en facultades, escuelas e institutos con las características de ser femeninas, masculinas o mixtas.

Título de la investigación: *La perspectiva de género en el presupuesto del Sistema de Corredores de Transporte Público de Pasajeros del Distrito Federal Metrobús. Evaluación.*

Coordinadora: Mtra. Hilda Rodríguez Loredó.

Tipo de investigación: aplicada.

Estado del proyecto: concluido.

Financiamiento: Metrobús, Gobierno del Distrito Federal.

Fecha de inicio: noviembre de 2007.

Fecha de término: enero de 2008.

Observaciones: La investigación incluyó el desarrollo de aspectos cuantitativos y cualitativos

PROGRAMA DE FORTALECIMIENTO INSTITUCIONAL: LIBRO BLANCO E IMPLEMENTACIÓN DE MEDIDAS

Libro Blanco: *Programas Universitarios de la Coordinación de Humanidades. Capítulo 4: Equidad de Género en la UNAM.*

Coordinadora: Mtra. Ana Buquet Corleto.

Asistencia Académica: Hugo Cruz Reyes.

Tipo de proyecto: Fortalecimiento Institucional.

Estado del proyecto: Terminado.

Instituciones involucradas: Programa Universitario de Estudios de la Ciudad (PUEC), Programa Universitario de Estudios de Género (PUEG), Programa Universitario México Nación Multicultural (PUMC).

Financiamiento: UNAM.

Fecha de inicio: 29 de agosto de 2006.

Fecha de término: 9 de noviembre de 2007.

Objetivos:

El Libro Blanco es un instrumento que da continuidad a los proyectos prioritarios de los respectivos programas de la Coordinación de Humanidades.

El Capítulo 4: Equidad de Género en la UNAM integra de todos los programas relacionados a las investigaciones y medidas a favor de la equidad de género en la UNAM, en la búsqueda del fortalecimiento institucional.

Reunión de trabajo: *Medidas a favor de la equidad de género en la UNAM.*

Coordinadora: Mtra. Ana Buquet Corleto.

Asistencia Académica: Alejandra Parra Medina.

Estado del proyecto: vigente.

Objetivo: Presentación y discusión del documento: Propuesta de Medidas para la equidad de género en la UNAM, elaborado por el PUEG.

Fecha: 25 de junio de 2007.

Observaciones: Se reunieron destacadas académicas y académicos de la UNAM y de otras instituciones para discutir y enriquecer, mediante mesas de trabajo y reuniones plenarias, la propuesta de medidas elaborada por el PUEG.

Participantes:

Alejandra Caballero (STUNAM), Alicia Mayer (IIH), Ana Buquet Corlero (PUEG), Annie Pardo (FACULTAD DE CIENCIAS), Araceli Mingo (IISUE), Francisco Cos (LONDON SCHOOL OF ECONOMICS), Gabriela Delgado (FP), Hilda Rodríguez Loredo (PUEG), Javier de la Fuente (FACULTAD DE ODONTOLOGÍA), Judith Zubieta (CUAED), Lourdes Chehaibar (IISUE), Lucía Melgar (PUEG), Luis Botello (SECRETARÍA DE SALUD), Margarita Velásquez (CNDH), Marisa Belausteguigoitia (PUEG), Marina Fé (FFYL), Marta Lamas (DEBATE FEMINISTA), Miguel Ángel Vázquez (FD), Norma Blázquez (CEIICH), Olga Bustos (FP), Patricia Piñones Vázquez (PUEG), Raquel Serur (FFYL).

PROGRAMA DE VINCULACIÓN INTERINSTITUCIONAL

Trabajo conjunto con la Defensoría de los Derechos Universitarios.

Coordinadoras: Mtra. Ana Buquet Corleto y Mtra. Hilda Rodríguez Loredo.

Actividades: Investigación, difusión de derechos, creación de área de atención, formación.

Estado del proyecto: en proceso.

Fecha de inicio: enero de 2007.

Fecha de término: S/F.

Observaciones: Proyecto a largo plazo.

Reuniones del comité organizador del V Congreso Mujer, Trabajo y Salud.

Coordinadora: Mtra. Hilda Rodríguez Loredo.

Actividad: Participación en el comité nacional del V Congreso Mujer, Trabajo y Salud.

Estado del proyecto: en proceso.

Fecha de inicio: enero de 2007.

Fecha de término: octubre de 2008.

Observaciones: En el Comité Nacional organizador del V Congreso participan diferentes instituciones como la Universidad Autónoma Metropolitana-Xochimilco, la

Red de Mujeres Sindicalistas, Iniciativa Ciudadana y Desarrollo Social, A.C. (Incidencia Social), Escuela Nacional de Antropología e Historia y el Gobierno de Distrito Federal.

PROGRAMA DE FORMACIÓN, CAPACITACIÓN Y SENSIBILIZACIÓN GÉNERO

Taller de Capacitación en Género.

Coordinadora: Mtra. Ana Buquet Corleto .

Coordinadora Académica: Mtra. Patricia Piñones Vázquez.

Facilitadores: Mtra. Patricia Piñones Vázquez, Claudia Ivonne Guerrero Salinas y Hugo Cruz Reyes.

Instituciones involucradas: DDU-PUEG/UNAM.

Número de asistentes: 15.

Número de horas: 16.

Lugar: Defensoría de los Derechos Universitarios.

Fechas: 1, 8, 14 y 29 de junio del 2007.

Objetivos:

La formación en la dimensión de género facilita la ampliación de políticas en contra de la discriminación así como el avance hacia la construcción de una verdadera conciencia para incluir la perspectiva de género de manera transversal en la institución. Esto posibilita detectar los conflictos, las tensiones y estrategias positivas en las que puede verse inmersa la orientación e implementación específica de programas o acciones en políticas de género.

Programa:

1ª. Sesión. Bases género poder y diversidad

2ª. Sesión. Poder y género desde la experiencia profesional en los derechos universitarios

3ª Sesión. Derechos humanos y universitarios desde la perspectiva de género

4ª. Sesión. Atención y servicio a la comunidad universitaria

OTRAS ACTIVIDADES DESARROLLADAS POR EL ÁREA

Eventos Académicos

Mesa Redonda *¿Hypatia en la UNAM? Académicas de la UNAM en las áreas de matemáticas e ingenierías*

Organizada por: Instituto de Investigaciones en Matemáticas Aplicadas y en Sistemas, Instituto de Ingeniería e Instituto de Matemáticas, PUEG/UNAM

Lugar: Auditorio del IIMAS.

Fecha: 18 de abril de 2007.

Participantes:

Dra. Marisa Belausteguigoitia (PUEG), Mtra. Ana Buquet Corleto (PUEG), Mtra. Hilda Rodríguez Loredó (PUEG), Mtra. Jennifer Cooper (FE), Dra. Angélica Lozano (III), Dra. Luz de Teresa Oteyza (IIM), Dra. María del Carmen Jorge y Jorge (IIMAS).

Viernes de Lectura: *Institucionalización de la perspectiva de Género en la UNAM.*

Organizada por: Casa de las Humanidades/UNAM.

Participantes: Mtra. Ana Buquet Corleto, Mtra. Hilda Rodríguez Loredó y Mtra. Jennifer Ann Cooper.

Lugar: Auditorio de la Casa de las Humanidades/UNAM.

Fecha: 8 de junio de 2007.

Foro *Democratización de las Instituciones de Educación Superior en el Siglo XXI: Equidad de Género en la UNAM.*

Coordinadora: Dra. Marisa Belausteguigoitia, Directora del PUEG.

Coordinadora Académica: Mtra. Ana Buquet Corleto.

Coordinadora Operativa: Dra. Lucía Melgar Palacios.

Asistencia académica: Alejandra Parra Medina.

Instituciones involucradas: PUEG/UNAM.

Número de asistentes: 550.

Lugar: Auditorio Alfonso Caso.

Fecha: 18 de octubre de 2007.

Observaciones: El producto del Foro es la publicación: *Democratización con equidad en la Universidad* de Dra. Marisa Belausteguigoitia, Mtra. Marta Lamas, Dra. Margo Glantz, Dra. Denise Dresser, Dra. Lucía Melgar y Mtra. Ana Buquet Corleto, editada por el PUEG/UNAM y el Fondo de Desarrollo de las Naciones Unidas para la Mujer (UNIFEM).

Programa:

Una vida universitaria, Dra. Margo Glantz.

La equidad de género, factor crucial para la justicia, Mtra Marta Lamas.
Democracia y universidad, Dra. Denise Dresser.
Logros y retos de la equidad de género en la UNAM, Dra. Marisa Belausteguigoitia.
Representante del Rector, Dra. Mari Carmen Serra Puche.

Reuniones de trabajo

Comisión de Seguimiento a las reformas de la equidad de género en la UNAM.

Coordinadora: Dra. Marisa Belausteguigoitia.

Participantes: Dra. Marisa Belausteguigoitia, Mtra. Ana Buquet, Alejandra Caballero Corona, Ilya Cazés, Javier De la Fuente Hernández, Raquel Serur Smeke, Margarita Velásquez Gutiérrez y Miguel Ángel Vázquez Robles.

Actividades: Trabajos de organización y gestión para el desarrollo del proyecto.

Equidad de género en la UNAM.

Periodicidad: mensual.

Fecha de inicio: enero de 2007.

Fecha de término: mayo de 2007.

Comité Asesor.

Coordinadora: Mtra. Ana Buquet Corleto.

Participantes: Dra. Marisa Belausteguigoitia, Mtra. Ana Buquet, Mtra. Patricia Piñones Vázquez, Mtra. Jennifer Cooper, Dra. Araceli Mingo, Mtra. Hortensia Moreno y Mtra. Hilda Rodríguez Loredó.

Actividades: Trabajos de asesoría para el proyecto Equidad de Género en la UNAM.

Periodicidad: quincenal.

Grupo de Investigación.

Coordinadora: Mtra. Ana Buquet Corleto.

Participantes: Mtra. Ana Buquet Corleto, Mtra. Jennifer Cooper y Mtra. Hilda Rodríguez Loredó.

Actividades: Trabajos de investigación para el proyecto Equidad de Género en la UNAM.

Periodicidad: quincenal.

Taller: *Experiencias en torno a la implementación de la equidad de género en las instituciones de enseñanza superior.*

Coordinadoras: Dra. Martha Zapata Galindo, Universidad Libre de Berlín y Mtra. Ana Buquet Corleto, PUEG/UNAM.

Actividades: trabajos sobre la estructura y procesos del proyecto Equidad de Género en la UNAM.

Instituciones involucradas: Universidad Libre de Berlín, PUEG/UNAM.

Lugar: PUEG

Fecha: del 3 al 24 de septiembre de 2007

Taller: *Experiencias en torno a la implementación de la equidad de género en las instituciones de enseñanza superior.*

Coordinadoras: Dra. Martha Zapata Galindo, Universidad Libre de Berlín y Mtra. Ana Buquet Corleto, PUEG/UNAM.

Actividades: trabajos sobre la estructura y procesos del proyecto Equidad de Género en la UNAM.

Instituciones involucradas: Universidad Libre de Berlín, PUEG/UNAM.

Lugar: Universidad Libre de Berlín, Alemania.

Fecha: del 16 al 23 de diciembre de 2007.

2. ÁREA IMPACTO Y DESARROLLO CURRICULAR CON PERSPECTIVA DE GÉNERO.

El área de impacto y desarrollo curricular desde la perspectiva de género está encaminada a la incorporación de los Estudios de Género en programas y planes de estudio y en el trabajo docente de los tres niveles educativos de la universidad: medio superior, superior y posgrado. Su objetivo es que los Estudios de Género contribuyan al desarrollo del conocimiento y al análisis de la realidad social a través de la formación de recursos humanos con alto nivel académico y con capacidad crítica y reflexiva.

PROGRAMA DE INCORPORACIÓN DE LOS ESTUDIOS DE GÉNERO EN EL NIVEL DE POSGRADO.

Seminario Interdisciplinario de Posgrado.

Identidad, frontera y ciudadanía: aproximaciones críticas desde los Estudios Culturales Comparativos y de Género.

Coordinación académica: Dra. Marisa Belausteguigoitia.

Coordinación de Investigación: Mtra. Ana Buquet Corleto.

Coordinación Pedagógica: Mtra. Martha Isabel Leñero Llaca.

Asistencia académica: Gerardo Mejía Núñez.

Instituciones involucradas: PUEG/UNAM.

Tipo de proyecto: formación en el nivel posgrado.

Estado del proyecto: en proceso.

Financiamiento: UNAM.

Fecha de inicio: 2005.

Fecha de término: abierta.

Estructura del Seminario:

Eje 1. *Políticas del sujeto.*

Docente responsable: Dra. Ana María Martínez de la Escalera. Doctora en Filosofía. Profesora de la FFYL de la UNAM. Coordinadora del Área Alteridades de género, memoria y testimonio del PUEG/UNAM.

Eje 2. *Repensando la identidad.*

Docente responsable: Dra. Estela Serret, Doctora en Filosofía Política. Profesora-Investigadora del Departamento de Sociología en la UAM-Azcapotzalco.

Eje 3. *Perspectivas contemporáneas sobre la Ciudadanía.*

Docente responsable: Dra. Ana María Salmerón. Doctora en Pedagogía. Profesora de la FFYL de la UNAM.

Eje 4. *Memoria. Prácticas culturales y politización de la pertenencia.*

Docente responsable: Dra. Rossana Cassigoli. Doctora en Antropología. Profesora de la FCPYS de la UNAM. Coordinadora del Área Hermenéutica de la Cultura en el PUEG/UNAM.

Eje 5. *Fronteras geográficas y geoculturales.*

Docente responsable: Dra. Marisa Belausteguigoitia. Doctora en Estudios Culturales. Directora del PUEG. Profesora en la licenciatura y posgrado de Pedagogía y Estudios Latinoamericanos de la FFYL de la UNAM.

Descripción del Seminario:

Seminario de posgrado 2007-2 Fronteras y Cruces: nuevas concepciones de identidad, espacio y ciudadanía.

Número de sesiones: 16

Número de horas: 48.

Número de estudiantes inscritos: 22.

Lugar: División de Estudios de Posgrado de la Facultad de Derecho/UNAM.

Fecha: 13 de febrero al 5 de junio de 2007.

Seminario de posgrado 2008-1 Frontera y ciudadanía: aproximaciones desde la Crítica Cultural y los Estudios de Género.

Número de sesiones: 17.

Número de horas: 51.

Número de estudiantes inscritos: 22.

Lugar: División de Estudios de Posgrado de la Facultad de Derecho/UNAM.

Fecha: 14 de agosto al 4 de diciembre de 2007.

Orientación Interdisciplinaria de Posgrado.

Orientación Interdisciplinaria de Posgrado en Estudios de Género y Crítica Cultural.

Coordinación académica: Dra. Marisa Belausteguigoitia.

Coordinación de Investigación: Mtra. Ana Buquet Corleto y Dra. Lucia Melgar Palacios.

Coordinación Pedagógica: Mtra. Martha Isabel Leñero Llaca.

Asistencia académica: Gerardo Mejía Núñez.

Instituciones involucradas: PUEG, DGEP/UNAM.

Tipo de proyecto: formación en el nivel posgrado.

Estado del proyecto: en proceso.

Financiamiento: UNAM.

Fecha de inicio: 2007.

Fecha de término: abierta.

Actividades:

- Diseño y elaboración de la estructura académica y operativa.
- Reuniones con la Dirección General de Estudios de Posgrado de la UNAM.
- Reuniones con las Coordinaciones de Posgrado de Estudios Latinoamericanos y

Pedagogía

PROGRAMA DE INCORPORACIÓN DE LOS ESTUDIOS DE GÉNERO EN EL NIVEL SUPERIOR.

Proyecto PAPIIME

Innovación de la docencia en ciencias sociales y humanidades: Escenarios culturales, género y transdisciplina en América Latina, tercera etapa.

Instituciones involucradas: PUEG, FCPYS, FFYL/UNAM.

Responsable: Dra. Marisa Belausteguigoitia.

Corresponsable: Dra. Rossana Cassigoli Salamon.

Asistencia académica: Gerardo Mejía Núñez.

Tipo de proyecto: formación de docentes de nivel superior.

Estado del proyecto: en proceso.

Financiamiento: PAPIIME/UNAM.

Fecha de inicio: agosto de 2006.

Fecha de término: junio de 2008.

Programa:

Conferencia: *Los otros saberes de Sor Juana.*

Ponente: Dra. Yolanda Martínez-San Miguel, University of Pennsylvania.

Número de asistentes: 32.

Lugar: Auditorio Mario de la Cueva/UNAM.

Fecha: 4 de octubre de 2007.

Taller: *Los Estudios Culturales y la migración caribeña: algunos ejemplos del caso cubano.*

Ponente: Dra. Yolanda Martínez-San Miguel, University of Pennsylvania.

Número de asistentes: 18.

Lugar: Sala Leopoldo Zea/UNAM.

Fecha: 5 de octubre de 2007.

Conferencia: *Sangre, Maíz y Tinta: Mujeres en las Revoluciones Mexicanas*.

Ponente: Dra. Teresa Van Hoy, St. Mary's University, San Antonio Texas.

Número de asistentes: 40.

Lugar: Sala de juntas, Torre II de Humanidades, piso 5/UNAM.

Fecha: 14 de noviembre de 2007.

Seminario de Tesis para Proyectos de Investigación sobre Género en América Latina.

Instituciones involucradas: PUEG, FFYL-CELA/UNAM.

Coordinación Académica: Mtra. Hortensia Moreno.

Asistencia académica: Gerardo Mejía Núñez.

Tipo de proyecto: formación en el nivel posgrado.

Estado del proyecto: en proceso.

Financiamiento: UNAM.

Tesis concluidas

Título de la tesis: *La importancia de ser madre desde una perspectiva de género. El papel de las madres en la reproducción de la razón patriarcal en América Latina (El caso de la Ciudad de México).*

Alumna: Alejandra Benítez Silva.

Institución: Facultad de Filosofía y Letras, Colegio de Estudios Latinoamericanos/UNAM.

Fecha: agosto 2007.

PROGRAMA DE INCORPORACIÓN DE LOS ESTUDIOS DE GÉNERO EN EL NIVEL BÁSICO.

Diplomado: *Género y Educación Básica. Repensar las relaciones de género para la equidad en la escuela.*

Instituciones involucradas: Sindicato Nacional de Trabajadores de la Educación (SNTE), Secretaría de Educación y Cultura del Gobierno del Estado de Coahuila y PUEG/UNAM.

Tipo de proyecto: formación al magisterio.

Lugar: Tecnológico de Estudios Superiores de Monterrey, Campus Saltillo, Coahuila.

Programa

Modulo I. *Sensibilización y encuadre.*

Docente: Mtra. Patricia Piñones Vázquez.

Fecha: 18 de mayo de 2007.

Modulo IV. *Representación literaria del género en la escuela.*

Docente: Mtra. Martha Leñero Llaca.

Fecha: 26 de mayo de 2007.

Modulo V. *Identidad, cuerpo y sexualidad.*

Docente: Mtra. Ana Buquet Corleto.

Fecha: 1 de junio de 2007.

Modulos IX y X. *Taller de Asesoría para la incorporación de la perspectiva de género.*

Docente: Mtra. Patricia Piñones Vázquez.

Fecha: 15 y 16 de junio de 2007.

Diplomado: *Género y Políticas Públicas*

I Módulo. *Género: aspectos conceptuales.*

Docente: Mtra. Patricia Piñones Vázquez.

Organizado por: Facultad Latinoamericana de Ciencias Sociales-México (FLACSO),
Instituto Nacional de Desarrollo Social (INDESOL).

Lugar: INDESOL.

Fecha: 12 de noviembre de 2007.

Diplomado: *Género y Educación Básica. Repensar las relaciones de género para la equidad en la escuela.*

Instituciones involucradas: Fundación del Sindicato Nacional de Trabajadores de la Educación (SNTE) Sección 12 Durango, Secretaría de Educación de Durango, Instituto de Estudios Educativos y Sindicales de América, El Colegio de México, Universidad Pedagógica Nacional y PUEG/UNAM.

Lugar: Victoria de Durango, Dgo.

Módulo I. *Sensibilización y encuadre.*

Docente: Mtra. Patricia Piñones Vázquez.

Tipo de proyecto: formación al magisterio.

Fecha: 16 y 17 de noviembre de 2007.

3. **ÁREA ESTUDIOS CRÍTICOS EN GÉNERO, POLÍTICA Y CULTURA**

El área de estudios críticos en género, política y cultura se centra en temas de reflexión y análisis ligados a la problemática del mundo actual: fronteras, violencia y justicia; ética y política; alteridad; sexualidades; cultura y arte; y globalización. Estas líneas de investigación se desarrollan a través de seminarios, publicaciones y proyectos específicos - a veces vinculados con debates públicos o iniciativas de políticas gubernamentales- y se enriquecen con discusiones interdisciplinarias.

A) PROGRAMA DE INVESTIGACIÓN ALTERIDAD Y GLOBALIZACIÓN

Coordinación Académica: *Frontera, Violencia, Justicia y Cultura*.

Coordinada por: Dra. Marisa Belausteguigoitia, Directora del PUEG y Dra. Lucía Melgar Palacios, Coordinadora de Investigación y proyectos Académicos del PUEG.

ACTIVIDADES

Seminario: *Norte y sur: género, migración y representaciones visuales*. Documentales.

Coordinadoras: Dra. Marisa Belausteguigoitia y Dra. Lucía Melgar Palacios.

Asistencia académica: Alejandra Parra Medina.

Instituciones involucradas: PUEG/UNAM.

Tipo de investigación: teórico-práctica.

Estado del proyecto: concluido.

Financiamiento: UNAM.

Número de participantes: 15.

Sesiones: 4.

Horas: 12.

Fecha de inicio: mayo 2007.

Fecha de término: junio 2007.

Programa

El muro y el desierto. Director, Pablo Gleason/ Guinista, Armando Villegas (México, 2006)

De nadie. Director, Tim Dirdamal (México, 2005)

Al otro lado. Directora, Natalia Almada (México, 2005)

Bajo el Tacaná. Directora, Isabel Vericat (México, 2005)

SUBPROYECTO:

Cine-debate: *Miradas desde Estados Unidos*.

Coordinadoras: Dra. Marisa Belausteguigoitia y Dra. Lucía Melgar Palacios.

Asistencia académica: Alejandra Parra Medina.

Organizado por: PUEG, CISAN/UNAM y UNIIFEM.

Duración: 6 horas.

Número de sesiones: 2.

Número de asistentes: 15.

Programa:

Letters from the other side, Dir. Heather Courney (USA, 2006)

Fecha: 1º de junio de 2007.

Maid in America, Dir. Anayansi Prado (USA, 2005).

Fecha: 29 de junio de 2007.

Seminario: *Fronteras, género, migración y representaciones visuales: fotografía.*

Coordinadoras: Dra. Marisa Belausteguigoitia y Dra. Lucía Melgar Palacios.

Asistencia académica: Claudia Ivonne Guerrero Salinas.

Instituciones involucradas: PUEG/UNAM.

Tipo de investigación: teórica.

Estado del proyecto: en proceso.

Financiamiento: UNAM.

Número de participantes: 15

Sesiones: 4.

Horas: 12.

Fecha de inicio: septiembre 2007.

Fecha de término: enero 2008.

Ciclo de Mesas de Discusión y Análisis: *Acceso de las Mujeres a la Justicia:*

1. Aprobación de la Ley General de Acceso de las Mujeres a una Vida Libre de Violencia.

Discursos y aplicaciones.

Coordinadora: Dra. Lucía Melgar Palacios.

Asistencia académica: Arelhí Galicia.

Organizado por: PUEG/UNAM.

Duración: 2 horas.

Número de asistentes: 90

Lugar: Auditorio Mario de la Cueva/ UNAM.

Fecha: 8 de marzo de 2007.

Programa

Mesa 1.

Ley de libre acceso de las mujeres a una vida sin violencia. Aplicaciones y definiciones, Dra. Marisa Belausteguigoitia, PUEG/UNAM.

La ley de acceso de las mujeres a una vida sin violencia: ideal y realidades, Dra. Lucía Melgar Palacios, PUEG/UNAM.

Reflexiones alrededor de la ley general de acceso de las mujeres a una vida libre de violencia, Dra. Irma Saucedo, especialista en el tema de violencia.

Principios para combatir la violencia de género, Dra. Claudia Ortega Medina, representante de la oficina del abogado general

Moderó: Dra. Rosaura Ruiz, Secretaria de Desarrollo Institucional/UNAM.

Mesa 2.

¿Cómo hacer efectiva la ley de acceso a las mujeres a una vida libre de violencia?, Mtra. Alejandra Nuño Ruiz, cuarta visitadora General de la Comisión de Derechos Humanos.

Estrategias en torno a la ley general de acceso a la mujer a una vida libre de violencia, Dra. Monserrat Pérez Contreras, Instituto de Investigaciones Jurídicas/UNAM.

De los Tratados Internacionales a la ley de acceso a las mujeres a una vida libre de violencia, Lic. Dilcya García E., Directora General de la Fiscalía Especial para la Atención de la violencia (PGR).

2. *¿Verdad y justicia? El caso de Ernestina Ascencio.*

Coordinadora: Dra. Lucía Melgar Palacios.

Asistencia académica: Arelhí Galicia y Claudia Ivonne Guerrero Salinas.

Organizado por: PUEG/UNAM.

Duración: 2 horas.

Número de asistentes: 104.

Lugar: Auditorio Mario de la Cueva/UNAM.

Fecha: 24 de mayo de 2007.

Programa:

Ernestina Ascencio: caso no cerrado, Lic. Miguel Ángel Granados Chapa, Periodista.

Historia contra la dignidad de los pueblos indígenas, C. Dip. Marcos Matías Alonso,
Presidente de la Comisión de Asuntos Indígenas.

Morir en náhuatl, Dra. Marisa Belausteguigoitia, Directora del PUEG/UNAM.

Moderadora: Dra. Lucía Melgar Palacios. Coordinadora de Investigación y Proyectos
Académicos del PUEG/UNAM.

3. Acceso de las mujeres a la justicia: problemas y retos.

Coordinadora: Dra. Lucía Melgar Palacios.

Asistencia académica: Claudia Ivonne Guerrero Salinas.

Organizado por: PUEG/UNAM.

Duración: 2 horas.

Número de asistentes: 60.

Lugar: Auditorio Mario de la Cueva/UNAM.

Fecha: 28 de junio de 2007.

Programa:

“Problemas en el sistema de procuración de justicia”, Lic. Ma. Antonieta Magallón,
Instituto de Investigaciones Jurídicas/UNAM.

“Guardianes de la justicia. Acceso a la justicia de mujeres en situación de violencia”,
Dra. Irma Saucedo, Especialista en el tema de violencia y Dra. Ma. Guadalupe
Huacuz, Consultora Independiente.

“Algunas consideraciones sobre el impacto traumático en la atención a las víctimas de violencia sexual”, Dra. Luciana Ramos, Instituto Nacional de Psiquiatría.

“La legislación Internacional como instrumento de protección para los derechos de las mujeres”, Mtra. Gabriela Rodríguez, Instituto Tecnológico Autónomo de México.

“Acceso de las mujeres a la justicia. Los juegos de la in/justicia”, Dra. Lucía Melgar Palacios, PUEG/UNAM.

4. Retos en la búsqueda de la justicia: las mujeres de Zongolica y Castaños.

Coordinadora: Dra. Lucía Melgar Palacios.

Asistencia académica: Claudia Ivonne Guerrero Salinas.

Organizado por: PUEG/UNAM.

Duración: 2 horas.

Número de asistentes: 20.

Lugar: Auditorio del CEIICH/UNAM.

Fecha: 25 de octubre de 2007.

Programa:

“Verdad y justicia en el caso de Ernestina Ascencio”, Lic. Barbara Yllán Rondero, consultora independiente.

“Violación y abuso militar. El caso de Castaños”, C. Dip. Marina Arvizi, Grupo Parlamentario Alternativa.

Moderadora: Dra. Lucía Melgar Palacios, PUEG/UNAM.

5. Presentación del documental: *Los demonios de Edén* (Alejandra Islas, 2007).

Coordinadora: Dra. Lucía Melgar Palacios.

Asistencia académica: Claudia Ivonne Guerrero Salinas.

Organizado por: PUEG/UNAM.

Horario: 12:00 a 14:00 hrs.

Número de asistentes: 50.

Lugar: Sala de juntas del 5to. piso de la Torre II de Humanidades.

Fecha: 7 de diciembre de 2007

Programa:

Lic. Rotmi Enciso, colaboradora del documental y fotógrafa.

Moderadora: Lucía Melgar Palacios, PUEG.

B) PROGRAMA DE INVESTIGACIÓN ALTERIDAD Y GLOBALIZACIÓN

B.1. Coordinación Académica: *Alteridades de género, memoria y testimonio.*

Coordinada por la Dra. Ana María Martínez de la Escalera Lorenzo de la FFYL/UNAM.

ACTIVIDADES

Seminario: *Alteridad y exclusiones.*

Responsable Académica: Dra. Ana María Martínez de la Escalera Lorenzo.

Impartido por: Dra. Ana María Martínez de la Escalera Lorenzo.

Coordinado por: Mtra. Ana Gabriela Buquet Corleto y Dra. Lucía Melgar Palacios.

Asistencia académica: Alejandra Parra Medina y Claudia Ivonne Guerrero Salinas.

Instituciones involucradas: PUEG/UNAM.

Tipo de investigación: teórica.

Estado del proyecto: en proceso.

Financiamiento: UNAM.

Número de participantes: 20

Total de sesiones: 10.

Duración: 40 horas.

Fecha de inicio: junio de 2005.

Fecha de término: abierta hasta 2008.

Coloquio: II Coloquio Internacional *Estrategias de Resistencia*.

Coordinadora Académica: Dra. Ana María Martínez de la Escalera.

Coordinación: Dra. Lucía Melgar Palacios.

Asistencia académica: Claudia Ivonne Guerrero Salinas.

Organizado por: PUEG/UNAM.

Duración: 2 horas.

Número de asistentes: 73.

Lugar: Auditorio Mario de la Cueva/UNAM.

Fecha: 26 de septiembre de 2007.

Programa:

Conferencia magistral: *Estrategias de Resistencia: arte, política y deseo*, Dra. Suely Rolnik,
Universidad Pontificia Católica de Sao Paulo, Brasil.

Moderadora: Dra. Marisa Belausteguigoitia. Directora del PUEG.

B.2. Seminario de Investigación: *Los contornos del alma y los límites del cuerpo: Producción cultural, subjetivación y corporalidad*.

Coordinador Académico: Mtro. Rodrigo José Parrini Roses.

Coordinadora: Mtra. Ana Buquet Corleto.

Impartido por: Mtro. Rodrigo José Parrini Roses e invitados.

Asistencia Académica: Alejandra Parra Medina.

Instituciones involucradas: PUEG/UNAM.

Tipo de investigación: teórica.

Estado del proyecto: concluido.

Financiamiento: UNAM.

Número de participantes: 15.

Sesiones: 19.

Duración: 57 horas.

Fecha de inicio: abril de 2006.

Fecha de término: febrero de 2007.

Observaciones: dentro de los productos se encuentra la publicación del libro *Los contornos del alma y los límites del cuerpo*, de la colección de Seminarios del PUEG

Programa

Sesión 1. Una estrategia analítica: líneas, fronteras y flujos. 3 de abril.

Sesión 2. Una estrategia analítica: líneas, fronteras y flujos. 17 de abril.

Sesión 3. Una estrategia analítica: líneas, fronteras y flujos. 8 de mayo.

Sesión 4. Lo limpio y lo sucio: Higiene, limpieza e inmunología. 22 de mayo.

Sesión 5. Lo limpio y lo sucio: Higiene, limpieza e inmunología. 5 de junio.

Sesión 6. Fantasmas y espíritus: lo ominoso. 19 de junio.

Sesión 7. Vidas paralelas: Mujeres plenas, hombres exitosos. 3 de julio.

Sesión 8. Dietas, menús y náuseas. Comer, dejar de comer. 7 de agosto.

Sesión 9. "¿Cuerpos indefensos?": Mujeres boxeadoras. 4 de septiembre, Invitada
Mtra. Hortensia Moreno.

Sesión 10. Vestidas y adornadas: travestis y transexuales. 18 de septiembre.

Sesión 11. Los colores de la piel. Ciudadanía y migración. 2 de octubre, Invitado Dr.
José Luque.

Sesión 12. Las familias, los niños, nuestros padres. 16 de octubre.

Sesión 13. Inteligencia emocional, sabiduría posmoderna: La educación. 30 de octubre.

Sesión 14. Ciudadanos, narcisos y frustrados. 13 de noviembre, Invitada Dra. Nattie Golubov.

Sesión 15. ¿Quién se encuentra a sí mismo? La felicidad prometida. 27 de noviembre.

Sesión 16. Cuerpos, ropas y adornos. La belleza. 11 de diciembre.

B.3. Seminario de Investigación: *Globalización, subjetivación y corporalidad. El cuerpo, los lugares y los momentos.*

Coordinadores Académicos: Mtro. Rodrigo José Parrini Roses y Dra. Nattie Golubov.

Coordinadora: Dra. Lucía Melgar Palacios.

Impartido por: Mtro. Rodrigo José Parrini Roses y Dra. Nattie Golubov.

Asistencia académica: Claudia Ivonne Guerrero Salinas.

Instituciones involucradas: PUEG/UNAM.

Tipo de investigación: teórica.

Estado del proyecto: en proceso.

Financiamiento: UNAM.

Número de participantes: 24.

Duración: 21 horas.

Fecha de inicio: 30 de agosto de 2007.

Fecha de término: 8 de mayo de 2008.

Programa:

Sesión 1. Presentación del seminario. 30 de agosto.

Sesión 2. Globalización y sociedad. 13 de septiembre.

Sesión 3. Globalización y cultura. 27 de septiembre.

Sesión 4. El cuerpo como mito. 11 de octubre.

Sesión 5. Globalización y cultura. 25 de octubre.

Sesión 6. Modernidad. 22 de noviembre.

Sesión 7. Modernidad, modernismo, posmodernidad. 6 de diciembre.

C) PROGRAMA DE INVESTIGACIÓN ARTE Y CULTURA

C.1. Coordinación Académica: *Hermenéutica de la cultura*.

Coordinada por: Dra. Rossana Cassigoli Salamon, FCPYS/UNAM.

ACTIVIDAD

a) Seminario: *Femenino/masculino: fuentes antropológicas y hermenéuticas*.

Responsable Académica: Dra. Rossana Cassigoli Salamon.

Impartido por: docentes de diversas dependencias de la UNAM y de otras Instituciones de Educación Superior.

Coordinadora: Mtra. Ana Buquet Corleto y Dra. Lucía Melgar Palacios.

Asistencia académica: Alejandra Parra Medina/ Claudia Ivonne Guerrero Salinas.

Instituciones involucradas: PUEG/UNAM.

Tipo de investigación: teórica.

Estado del proyecto: concluido.

Financiamiento: UNAM.

Número de participantes: 24.

Duración: 36 horas.

Número de sesiones: 12

Fecha de inicio: 1º de marzo de 2007.

Fecha de término: 29 de noviembre de 2007.

Programa:

Sesión 1. Nacionalismo, género y etnicidad en un contexto global.

Docente: Dra. Cristina Oehmichen, IIA/UNAM, 1 de marzo.

Sesión 2. Escritura creativa para la investigación académica

Docente: Dra. Rossana Cassigoli Salamon, FCPYS, PUEG/UNAM, 29 de marzo.

Sesión 3. Levi Strauss: poética, naturaleza y cocina.

Docente: Dra. Rossana Cassigoli Salamón, FCPYS, PUEG/UNAM, 26 de abril.

Sesión 4. Música y Mito: Eurídice.

Docente: Mtro. Francisco Viesca Treviño, ENM/UNAM, 24 de mayo.

Sesión 5. Red de poder en la familia.

Docente: Dra. Pilar Calveiro Garrido, BUAP, 21 de junio.

Sesión 6. La Gorgona: El (no) rostro de lo femenino.

Docente: Dra. Jessica Belerman Tag, FCPYS/UNAM, 9 de agosto.

Sesión 7. La reflexión sobre el cuerpo en Hanrietta Moore

Docente: Mtra. Marta Lamas, ITAM, 23 de agosto.

Sesión 8. Imaginario de la mujer mexicana.

Docente: Dr. Mauricio Pilatowsky, FES ACATLÁN/UNAM, 6 de septiembre.

Sesión 9. Imágenes de la feminidad en Tlatilco,

Docente: Dra. Blanca Solares Altamirano, CRIM/UNAM, 20 de septiembre.

Sesión 10. Cuerpos indefensos. Reflexión etnográfica sobre la práctica del boxeo en México.

Docente: Mtra. Hortensia Moreno, IIS, PUEG/UNAM, 25 de octubre.

Sesión 11. Aportes teóricos y metodológicos de los feminismos poscoloniales.

Docente: Dra. Aída Hernández, CIESAS, 15 de noviembre.

Sesión 12. Françoise Héritier: del pensamiento de la diferencia a la disolución de la jerarquía.

Docente: Dra. Mágina Millán Moncayo, FCPYS/UNAM, 29 de noviembre.

C.2. Coordinación Académica: *Semiótica del género*.

Coordinada por: Mtra. Hortensia Moreno, IIS/UNAM.

ACTIVIDAD

Proyecto de investigación: *Cuerpos indefensos: El orden discursivo de género en el boxeo*

Investigación y Coordinación: Mtra. Hortensia Moreno.

Instituciones involucradas: PUEG/UNAM y UAM-Xochimilco.

Tipo de investigación: teórica y aplicada.

Estado del proyecto: en proceso.

Financiamiento: UNAM.

Fecha de inicio: septiembre de 2005.

Fecha de término: abierta.

Observaciones: entre los productos esperados se incluyen un informe con resultados técnicos, un texto teórico sobre masculinidad/femineidad, género, deporte, violencia y equidad, un video documental sobre la práctica del boxeo en México y en Cuba, un archivo fotográfico sobre el mismo tema y una exposición fotográfica con el tema del cuerpo y la identidad en el deporte.

PROGRAMA DE INVESTIGACIÓN SEXUALIDADES

Seminario de Investigación: *La identidad imaginaria: sexo, género y deseo*.

Coordinación Académica: Dra. Estela Serret Bravo y Mtra. Ana Gabriela Buquet Corleto.

Impartido por: Dra. Estela Serret Bravo.

Coordinadora: Mtra. Ana Buquet Corleto y Dra. Lucía Melgar Palacios.

Asistencia académica: Alejandra Parra Medina y Claudia Ivonne Guerrero Salinas.

Instituciones involucradas: PUEG/UNAM.

Tipo de investigación: teórica y empírica.

Estado del proyecto: en proceso.

Financiamiento: UNAM.

Número de participantes: 18.

Sesiones: 20.

Duración: 60 horas.

Fecha de inicio: mayo de 2006

Fecha de término: abierta

Observaciones: dentro de los productos esperados se encuentra la publicación de la investigación.

SUBPROYECTO:

Taller: *Globalización e imaginario patriarcal*.

Impartido por: doctora Celia Amorós, Universidad Nacional de Educación a Distancia, España.

Coordinadoras académicas: Mtra. Ana Buquet Corleto Corleto, Dra. Estela Serret y Dra. Lucía Melgar Palacios.

Asistencia académica: Alejandra Parra Medina.

Instituciones involucradas: PUEG/UNAM, Universidad del Claustro de Sor Juana, Embajada de España en México, UAM-Azcapotzalco, Instituto de la Mujer Oaxaqueña y la Dirección de Igualdad y Diversidad Social del Gobierno del D.F.

Número de asistentes: 32.

Duración: 12 horas.

Lugar: Torre II de Humanidades/UNAM.

Fecha: 28 al 30 de noviembre de 2007.

Programa:

Sesión 1. Desestabilización de heterodesignaciones patriarcales: feminismo y misoginia. 28 de noviembre.

Sesión 2. Pactos mafiosos e imaginario libertino en la era de la globalización. 29 de noviembre.

Sesión 3. De figuras de Pandora a la macabra reedición de "las idénticas". 30 de noviembre.

4. ÁREA FORMACIÓN Y VINCULACIÓN EN GÉNERO

La propuesta pedagógica de *Formación y vinculación especializada en género* consiste en llevar a cabo un trabajo de frontera que recoja las tensiones sociales más urgentes, las incorpore y traduzca a lenguajes críticos y académicos, así como transformarlas en modelos de sensibilización, formación y capacitación, que atiendan a problemáticas y necesidades específicas expresadas por distintos sectores de la sociedad.

Cátedras

Cátedra Simone de Beauvoir.

Organizado por: Programa Universitario de Estudios de Género de la UNAM (PUEG-UNAM), Programa Interdisciplinario de Estudios de la Mujer de El Colegio de México (PIEM/Colmex) y la Embajada de Francia en México.

Coordinación académica: Mtra. Patricia Piñones Vázquez, Gabriela Sánchez Flores, PUEG/UNAM y Karine Tinat, PIEM/Colmex.

Asistencia académica: Gabriela Sánchez Flores.

Dirigido a: especialistas en estudios de género.

Fecha de creación: 30 de agosto de 2005.

Objetivo:

Se pretende enriquecer el diálogo sobre los Estudios de Género entre Francia y México.

Dado el carácter interdisciplinario del Programa Interdisciplinario de Estudios de la Mujer de El Colegio de México y del Programa Universitario de Estudios de Género de la UNAM, surge sobre todo el interés de tender puentes con especialistas destacados/as e investigadores/as que, desde una perspectiva de género, trabajen temas teóricos de punta en distintas disciplinas de las ciencias sociales y de las humanidades, o se ocupen de

problemas sociales actuales, tales como violencia, inmigración, pobreza, nuevas fronteras, globalización, nuevas sexualidades, así como con creadoras/es en el campo de las artes y de la literatura. Aunque las posibilidades de intercambio son amplias, el hilo conductor de la Cátedra será el aporte de las distintas reflexiones o creaciones a una visión compleja y dinámica del concepto de género y de las relaciones de género.

SUBPROYECTOS:

Conferencia Magistral: *Las metamorfosis de la identidad femenina*

Impartida por: Dr. Gilles Lipovetsky, Profesor de la Universidad de Grenoble, Francia.

Coordinación Académica: Mtra. Patricia Piñones Vázquez.

Organizado por: PUEG/UNAM, PIEM/Colmex y la Embajada de Francia en México.

Asistencia académica: Gabriela Sánchez Flores.

Dirigido a: interesadas(os) en la temática.

Duración: 2 horas.

Lugar: Auditorio Ius Semper Loquitur de la Facultad de Derecho/UNAM.

Número de asistentes: 900 personas.

Fecha: 20 de agosto de 2007.

Conferencia Magistral: *Cuando el matrimonio gay afecta las normas*

Impartida por: Dr. Eric Fassin, Escuela Normal Superior de París, Francia.

Coordinación Académica: Mtra. Patricia Piñones Vázquez.

Organizado por: PUEG/UNAM, PIEM/Colmex y la Embajada de Francia en México.

Asistencia académica: Gabriela Sánchez Flores.

Dirigido a: interesadas(os) en la temática.

Duración: 2 horas.

Lugar: Auditorio Mario de la Cueva/UNAM.

Número de asistentes: 70 personas.

Fecha: 2 de octubre de 2007.

Coloquios

Diversidad Sexual

Impartido por: alumnos del IV Diplomado *Diversidad Sexual*

Organizado por: PUEG/UNAM.

Coordinación académica: Mtra. Patricia Piñones Vázquez y Lic. Claudia Itzel Figueroa Vite.

Asistencia académica: Ana Victoria Pacheco Almazán.

Dirigido a: público en general.

Duración: 9 horas.

Lugar: Piso 5, Torre II de Humanidades/UNAM.

Número de asistentes: 40.

Fecha: 11 de junio de 2007.

Ejes temáticos:

1. *Cultura e Intersexualidad.*
 - a. Género y feminismo
 - b. La diversidad familiar

- c. Intersexualidad
 - d. La construcción histórica de la homosexualidad y la heterosexualidad
 - e. Sexismo en la lengua
 - f. Reflexiones a cerca de la metáfora de la frontera en sexualidad y género
 - g. La diversidad como eje de análisis contemporáneo de la realidad social
 - h. La diversidad sexual como forma de ciudadanía y los grupos anómicos
 - i. Diversidad sexual
2. *Diversidad sexual y derechos sexuales.*
- a. Ser joven en México: derechos sexuales y discriminación juvenil
 - b. Cartilla de los derechos sexuales de los y las jóvenes
3. *Sexualidad, ética y prostitución.*
- a. Para una ética política de las disidencias sexuales: reflexiones ex-céntricas
 - b. Religiosidad e identidad sexual: comunidad cristiana de esperanza
 - c. Asociación de meretrices del Uruguay-“La prostitución como trabajo digno”
 - d. ¡La puta, la gran puta, la grandísima puta!
4. *Diversidad sexual, Internet e información.*
- a. Los medios de la diversidad: estrategias de contrainformación
 - b. La diversidad sexual en el Internet: más allá de la pornografía y las páginas de contacto
 - c. Turismo sexual masculino de identidades sexuales diversas, Zona Rosa, Ciudad de México

Diplomados

V Diplomado *Relaciones de género. Cconstruyendo la equidad entre mujeres y hombres.*

Organizado por: PUEG/UNAM.

Coordinación académica: Mtra. Patricia Piñones Vázquez y Lic. Claudia Itzel Figueroa Vite.

Asistencia académica: Ana Victoria Pacheco Almazán.

Dirigido a: estudiantes y egresadas(os) de ciencias sociales y humanidades y público interesado.

Número de módulos: 9.

Número de sesiones: 38.

Número de asistentes: 45 personas.

Duración: 152 horas.

Lugar: Casa de las Humanidades/UNAM.

Fecha: 24 de octubre de 2006 al 25 de septiembre de 2007

Programa

Módulo III. *Identidades de género y sexualidad*

1. Bases conceptuales. Esencialismo y constructivismo
2. Historia de la sexualidad. Medicina-psiquiatría-sexología
3. Masculinidad y feminidad
4. Cuerpo y diferencia sexual
5. Identidades I
6. Identidades II
7. Orientaciones y prácticas
8. Sexualidad hoy

Docentes: Mtra. Ana Buquet Corleto y Mtra. Hortensia Moreno

Módulo IV. *Construcción de la Identidad Masculina*

1. Definiciones teóricas: construccionismo social, cultura y lenguaje

2. Público-privado, masculino-femenino
3. Masculinidad y cultura

Docente: Mtro. Saúl Gutiérrez

Módulo V. *Género y Salud*

1. Vínculos entre salud, género y derechos humanos
2. Hombres y mujeres ¿nos enfermamos igual y de lo mismo?
3. Salud y derechos sexuales y reproductivos
4. Género y políticas de salud

Docente: Dra. Blanca Rico

Módulo VI. *Género y educación*

1. El binomio feminismo-educación
2. Huellas del género en la educación
3. Educación no formal
4. Educación formal

Docente: Mtra. Martha Leñero Llaca y Mtra. Gabriela Delgado

Módulo VII. *Género y fuerza de trabajo*

1. La participación de las mujeres en la fuerza de trabajo
2. Diferencias en ocupaciones e ingresos
3. Segregación ocupacional
4. Sexualidad y género en el ámbito laboral

Docentes: Mtra. Jennifer Cooper y Mtra. Hilda Rodríguez Loredó

Módulo VIII. *Género y Ciudadanía*

1. Ciudadanía
2. Derechos humanos

3. Violencia
4. Políticas públicas y modelos de desarrollo

Docente: Dra. Margarita Velásquez, Mtra. Pilar Padierna y Dra. Martha Torres

Módulo IX. *Género y cultura*

1. Género y arquetipos
2. Hermenéutica y símbolos femeninos
3. Malinches: procesos de traducción-traición I
4. Malinches: procesos de traducción-traición II

Docentes: Dra. Rossana Cassigoli y Dra. Marisa Belausteguigoitia

IV Diplomado *Diversidad Sexual*.

Organizado por: PUEG/UNAM.

Coordinación académica: Mtra. Patricia Piñones Vázquez y Lic. Claudia Itzel Figueroa Vite.

Asistencia académica: Ana Victoria Pacheco Almazán.

Dirigido a: egresadas(os) de licenciatura, profesionistas y activistas interesadas(os) en el tema.

Número de módulos: 7.

Número de sesiones: 30.

Número de asistentes: 33 personas.

Duración: 120 horas.

Lugar: Sala Leopoldo Zea, PUEG/UNAM.

Fecha: 13 de octubre de 2006 al 22 de junio de 2007.

Programa

Módulo III. *Enfoques teórico-metodológicos en el estudio de la diversidad sexual*

1. La perspectiva de género
2. La perspectiva feminista
3. Los estudios lésbico-gays
4. La teoría Queer

Docente: Dr. Guillermo Núñez

Módulo IV. *Identidades y prácticas sexuales*

1. Identidades heterosexuales
2. Identidades lésbicas. Bisexualidad
3. Hombres que tiene sexo con hombres. Comercio sexual entre varones
4. Transgénéricos (travestis y transexuales)
5. Identidades sexuales regionales
6. Otras sexualidades

Docentes: Mtra. Hortensia Moreno y Dra. Ana Amuchástegui

Módulo V. *Diversidad sexual y ciclo de vida de las personas*

1. Infancia
2. Adulthood gay y lésbica
3. Adolescencia y juventud lésbica
4. Adulthood mayor

Docentes: Mtro. Porfirio Miguel Hernández, Mtra. Maite Sarrio y Mtra. Ángela Alfarache Lorenzo

Módulo VI. *Discursos sociales y diversidad sexual*

1. Conservadurismo: antecedentes históricos
2. Estado Laico y secularización
3. El fundamentalismo religioso
4. Conservadurismo actual en México

Docente: Dra. Gabriela Rodríguez

Módulo VII. *Sexualidad y producción cultural*

1. La historia, los gestos y los cuerpos. Coordenadas teóricas de la relación entre sexualidad y producción cultural
2. Nuestro deseo es una mitología. Coordenadas analíticas para comprender y delimitar una relación entre sexualidad y producción cultural
3. Locas, musculosos y confundidos. Dos escenas de una estética 'gay'. La educación sentimental: Retóricas del amor heterosexual
4. Nadie es tan raro para sí mismo. Lo queer

Docente: Mtro. Rodrigo Parrini Roses

VI Diplomado *Relaciones de género. Construyendo la equidad entre mujeres y hombres.*

Organizado por: PUEG/UNAM.

Coordinación académica: Mtra. Patricia Piñones Vázquez y Lic. Claudia Itzel Figueroa Vite.

Asistencia académica: Ana Victoria Pacheco Almazán y Hugo Cruz Reyes.

Dirigido a: estudiantes y egresadas/os de ciencias sociales y humanidades y público interesado.

Número de sesiones: 45.

Número de asistentes: 40 personas.

Duración: 180 horas.

Lugar: Casa de las Humanidades/ UNAM.

Fecha: 6 de Noviembre de 2007 (finalizará el 18 de Noviembre de 2008)

Programa

Módulo I. *Género: bases conceptuales*

1. Poder, género y la construcción social del género
2. Sistema sexo-género. Género y democracia

Docente: Mtra. Patricia Piñones Vázquez

Módulo II. *Mujeres en la historia. La época Colonial y el siglo XIX en América Latina*

1. El discurso femenino en la América colonial. Un enfoque comparativo
2. El adulterio en el México del siglo XVIII
3. Josefa Ordoñez, el teatro, la política y la moral católica durante el siglo XVII novo hispano. La china mexicana durante la primera mitad del siglo XIX: de la sexualidad censurada al icono nacionalista

Docentes: Dra. Alicia Mayer, Dra. Teresa Lozano y Dra. Carmen Vázquez

Seminarios

III Seminario permanente sexualidades preformativas, en el marco del XIV Encuentro Internacional de la AMIT

Organizado por: PUEG/UNAM, Colegio de Literatura Dramática y Teatro/Facultad de Filosofía y Letras y Asociación Mexicana de Investigación Teatral (AMIT).

Coordinación académica: Mtra. Patricia Piñones Vázquez, Lic. Claudia Itzel Figueroa Vite y Mtra. Hortensia Moreno.

Dirigido a: Público en general.

Número de participantes: 100 personas.

Duración: 4 horas.

Lugar: Facultad de Filosofía y Letras/UNAM.

Fecha: 30 de agosto de 2007

Talleres

Sensibilización en Género.

Impartido por: Mtra. Patricia Piñones Vázquez.

Organizado por: Cámara de Diputados H. Congreso de la Unión.

Número de participantes: 20.

Lugar: Asamblea Legislativa.

Fecha: 9 de marzo de 2007.

Género, Empoderamiento y Negociación.

Sesión: Conceptos básicos.

Impartido por: mtra. Mtra. Patricia Piñones Vázquez.

Número de participantes: 15.

Sesión: *Igualdad, equidad y justicia.*

Impartido por: mtra. Mtra. Ana Buquet Corleto.

Número de participantes: 15.

Organizado por: Facultad Latinoamericana de Ciencias Sociales-México, para el grupo parlamentario PRD, de la LX Legislatura.

Lugar: Grupo Parlamentario PRD.

Fecha: 14 de marzo de 2007.

Sensibilización en Género I y II.

Impartido por: mtra. Mtra. Patricia Piñones Vázquez, Lic. Claudia Ivonne Guerrero y Hugo Cruz Reyes.

Organizado por: Ayuntamiento Constitucional de Uzumba. Sistema Municipal del Sistema Nacional para el Desarrollo Integral de la Familia (DIF) y Casa de Cultura

“José Antonio Alzate”.

Número de participantes: 60.

Lugar: Ozumba, Edo. De México.

Fecha: 7 de marzo de 2007 (1ra. parte).

Fecha: 16 de mayo de 2007 (2da. parte).

Género, conceptos básicos e incorporación de la perspectiva de género.

Impartido por: mtra. Mtra. Patricia Piñones Vázquez.

Organizado por: Coordinación de Historia del Colegio de Ciencias y Humanidades/UNAM.

Número de participantes: 20.

Lugar: Coordinación del Colegio de Ciencias y Humanidades/UNAM.

Fecha: 5 de julio de 2007.

Violencia en el noviazgo.

Impartida por: Mtra. Patricia Piñones Vázquez.

Organizada por: Sistema Nacional para el Desarrollo Integral de la Familia (DIF)-
Centro de Atención Integral a la Violencia Familiar, en el marco Del IV Congreso
Nacional de Violencia y Género.

Número de participantes: 100.

Lugar: San Luis Potosí, S.L.P.

Fecha: 22 y 23 de noviembre de 2007.

CUADRO 1. FORMACIÓN Y VINCULACIÓN EN GÉNERO

Tipo de actividad	Cantidad	Número de participantes
Cátedras	1	970
Coloquios	1	40
Diplomados	3	118
Seminarios	1	100
Talleres	5	235
Total	12	1463

ORGANIZACIÓN DE EVENTOS ACADÉMICOS

Celebraciones

En el Marco del Día Internacional de la Mujer:

1. *Aprobación de la ley General de Acceso para las Mujeres a una vida Libre de Violencia.*

Discursos y Aplicaciones

2. *Reconocimiento a la Dra. Lourdes Arizpe, por el Premio “Palme Académique”.*

Organizado por: PUEG/UNAM.

Coordinación académica: Dra. Marisa Belausteguigoitia y Mtra. Patricia Piñones Vázquez.

Asistencia académica: Gabriela Sánchez Flores.

Dirigido a: interesadas(os) en la temática.

Duración: 2 horas.

Número de asistentes: 100 personas.

Lugar: Auditorio Mario de la Cueva/UNAM.

Fecha: 8 de marzo de 2007.

En el marco del Día Internacional para la Eliminación de la Violencia contra las Mujeres: Conferencia Magistral: *Globalización, imaginario patriarcal y violencia contra las mujeres.*

Impartida por: Doctora Celia Amorós, Universidad Nacional de Educación a Distancia, España.

Organizado por: PUEG/UNAM, Universidad del Claustro de Sor Juana, Embajada de España en México, UAM-Azcapotzalco, Instituto de la Mujer Oaxaqueña y la Dirección de Igualdad y Diversidad Social del Gobierno del D.F.

Asistencia académica: Gabriela Sánchez Flores.

Dirigido a: interesadas/os en la temática.

Duración: 2 horas.

Número de asistentes: 170 personas.

Lugar: Auditorio Narciso Bassols de la Facultad de Economía/UNAM.

Fecha: 26 de noviembre de 2007.

Ciclos

II Ciclo Mujer Ciencia.

Organizado por: Grupo Mujer Ciencia, Colegio de Académicas Universitarias, Facultad de Medicina, Dirección General de Cómputo Académico, ceich, Facultad de Psicología y PUEG/UNAM.

Dirigido a: interesadas(os) en la temática.

Conferencia: *Presencia de mujeres y hombres en el área de Ciencia y tecnología de la UNAM.*

Dictada por: Mtra. Ana Buquet Corleto.

Número de asistentes: 180 personas.

Lugar: Torre de Ingeniería/UNAM.

Fecha: 2 de marzo de 2007.

Coloquios

Coloquio Internacional: *Nuevos Saberes para un Nuevo Siglo: Educación Superior y Estudios de Género.*

Organizado por: PUEG/UNAM.

Coordinación académica: Dra. Lucía Melgar Palacios.

Asistente Académica: Cluadia Ivonne Guerrero Salinas.

Dirigido a: interesadas/os en los en Estudios de Género.

Duración: 8 horas.

Número de asistentes: 70 personas.

Lugar: Auditorio de la Coordinación de Humanidades/UNAM.

Fecha: 27 y 28 de septiembre de 2007.

Programa

Conferencia Magistral: *Nuevos desafíos en los sistemas de igualdad y desarrollo: la equidad en ciencia y tecnología*. Eulalia Pérez Sedeño, Fundación Española para la Ciencia y la Tecnología.

Mesa de análisis: Nuevos saberes y Estudios de Género para el siglo XXI. Comentarista: Judith Boxer, UNAM.

“La reestructuración de la enseñanza y la investigación en las universidades europeas”. Martha Zapata, Universidad Libre de Berlín.

“Los poderes de la exclusión: escauceos sobre la heurística femenina y su contribución al análisis político”. Teresa Incháustegui, UACM.

“Género y derecho: nuevas fronteras de la desigualdad”. Paola Bergallo, Universidad de Buenos Aires.

Mesa de análisis: Innovación, difusión y nuevas perspectivas para la universidad en el siglo XXI. Comentarista: Marisa Belasuetguioitia, PUEG/UNAM.

“Mujeres en la ciencia”. Julia Tagüeña, UNAM.

“Nuevos saberes, retos y perspectivas”. Annie Pardo, UNAM.

Conferencia Magistral *La formación del científico: estudio de la licenciatura en investigación biomédica de la UNAM*. Larissa Adler-Lomnitz, Instituto de Investigaciones en Matemáticas Aplicadas y Sistemas /UNAM.

IV Coloquio Las Güeras y las Prietas: Homenaje a Gloria Anzaldúa: Güeras y Prietas, Celebrating 20 years of Borderlands/La Frontera.

Organizado por: Houston-Clear Lake University, Texas y PUEG/UNAM.

Coordinación Académica: Dra. Marisa Belausteguigoitia y Dra. Lucía Melgar Palacios.

Dirigido a: interesadas(os) en la temática.

Conferencia: *Crossing other('s) borders: Elena Garro's "El rastro" and "Los perros"*.

Dictada por: Dra. Lucía Melgar Palacios.

Duración: 8 horas.

Número de asistentes: 100 personas.

Lugar: San Antonio, Texas.

Fecha: 3 de noviembre de 2007.

XVI Coloquio Anual de Estudios de Género Dra. Graciela Hierro.

Organizado por: PUEG/UNAM.

Coordinación académica: Mtra. Patricia Piñones Vázquez, Dra. Lucía Melgar y Gabriela Sánchez Flores.

Dirigido a: especialistas en Estudios de Género.

Duración: 8 horas.

Número de asistentes: 100 personas.

Lugar: Auditorio Mario de la Cueva/UNAM.

Fecha: 8 de noviembre de 2007.

Programa

MESA 1- *Políticas Institucionales y Equidad en las Universidades.*

Ponencias:

“Hacer el género en las universidades”. Cristina Palomar Vereza, Centro de Estudios de Género de la Universidad de Guadalajara.

“La participación de las mujeres en los espacios internacionales de formación científica”. Isabel Izquierdo, Universidad Internacional de Cuernavaca Morelos.

“Historia de la Geografía en México. El Instituto de Geografía de la UNAM a partir de su creación: producción académica desde una perspectiva de género”. Irma Escamilla Herrera y Karina Santiago Castillo, Instituto de Geografía de la UNAM.

“Las condiciones laborales de las mujeres académicas de la Universidad de Guadalajara, investigadoras del Sistema Nacional de Investigadores”. Maria Antonia Chávez Gutiérrez, Centro Universitario de Ciencias Sociales y de Humanidades, Departamento de Desarrollo de la Universidad de Guadalajara.

“Formas de resistencia estudiantil ante el curriculum de género en la licenciatura en Psicología del CICS-UST en el IPN”. Angélica Vera Vázquez, Centro Interdisciplinario de Ciencias de la Salud del Instituto Politécnico Nacional.

“Representaciones, prácticas, discursos en el congreso del Estado de Guerrero”. Elena Susana Pont Suárez, Universidad Autónoma de Guerrero.

Comentarista de la mesa: Mtra. Hilda Rodríguez Loreda, PUEG/UNAM.

MESA 2- *Género, Currículo y Políticas Pedagógicas.*

Ponencias:

“Hacia una Cartografía Social de Género: Aportes metodológicos al análisis de la educación”. Nelly P. Stromquist, University of Southern California.

“Caracterización de la violencia de género en la UACH”. Alma Rosa Mora Pizano, Universidad Autónoma Chapingo.

“... no sé bien si eso es violencia, pero me hizo sentir muy mal”. Una aproximación al fenómeno de la violencia de género entre estudiantes en la Escuela Secundaria Diurna No. 275 “José María Velasco, México Distrito Federal”. Samanta N. Zaragoza Luna, Universidad Autónoma de la Ciudad de México.

“La problemática de género en el CCH Azcapotzalco”. Bertha Mancera Lara, Colegio de Ciencias y Humanidades-Azcapotzalco.

“Aulas de enlace: representaciones sociales y prácticas socioeducativas. Una investigación de carácter socio antropológica”. Pilar Cucalón y Pablo Duque, Estancia Académica en el PUEG, Universidad Complutense de Madrid.

Comentarista de la mesa: Martha Leñero Llaca, PUEG/UNAM.

MESA 3- *Violencia y Justicia.*

Ponencias:

“La territorialidad del cuerpo humano”. Nubia Stella Lindo Rojas, Facultad de Filosofía y Letras de la UNAM.

“Claves para el acceso de las mujeres a una vida libre de violencia: los medios de comunicación y su responsabilidad social”. Aimée Vega Montiel, Programa de Investigación Feminista del Centro de Investigaciones Interdisciplinarias en Ciencias y Humanidades de la UNAM.

“Guardianes de la justicia. Acceso a la justicia de mujeres en situación de violencia”. Irma Saucedo González, Guadalupe Huacuz Elías, Universidad Intercultural Indígena de Michoacán.

“Morir en Nahuatl. El caso de Ernestina como sujeto jurídico y pedagógico”. Marisa Belausteguigoitia, Programa Universitario de Estudios de Género de la UNAM.

Comentarista de la mesa: Dra. Lucía Melgar Palacios, PUEG/UNAM.

MESA 4- *Cultura y Género.*

Ponencias:

“Acercamientos a la definición de feminidad”. Hortensia Moreno, Programa Universitario de Estudios de Género de la UNAM.

“Literatura comparada y feminista: un trabajo de y desde las fronteras”. Ana Lozano de la Pola, Estancia Académica en el PUEG, Universitat de València.

“Mujeres enemigas, mujeres cómplices: la relación patrona-sirvienta en los cuentos de Elena Garro y Elena Poniatowska”. Adriana González Mateos, Universidad Autónoma de la Ciudad de México.

“Prácticas culturales a-normales”. Rían Lozano, Estancia Académica en el PUEG, Universitat de València.

“Chicanas deslenguadas: traduciendo fronteras”. Marina Fe, Facultad de Filosofía y Letras de la UNAM.

“El género y la literatura, desde los estudios culturales en México”. Maria de la Cruz Castro Ricalde, Instituto Tecnológico y de Estudios Superiores de Monterrey, campus Toluca.

Comentarista de la mesa: Dra. Estela Serret Bravo, UAM-Azcapotzalco y Coordinadora Académica en el PUEG/UNAM.

MESA 5- *Arte e Interculturalidad.*

Ponencias:

“Criticar deleitando: El cabaret político de las Reinas Chulas”. Stephany Slaughter, Estancia Académica en el PUEG, investigadora independiente de E.U. y posdoctorante de la FFYL/UNAM.

“Revisiones a la espectacularidad nacional desde el lente de Martha Toledo: El Ciclo vital de las mujeres juchitecas”. Rosana Blanco-Cano, Trinity University, San Antonio Texas.

“In Queer Veritas” Lo raro que nos libera del sueño de amor patriarcal en la obra de Nahum B. Zenil”. Salvador Mendiola, Gloria Hernández y María Adela Hernández Reyes, Colegio de Gastronomía de la Universidad del Claustro de Sor Juana, Facultad

de Ciencias Políticas y Sociales de la UNAM y Universidad del Claustro de Sor Juana.
“Lupe Marín y Juan Soriano: un análisis de género”. Elsie Mc Phail Fanger,
Departamento de Educación y Comunicación de la UAM-Xochimilco.

Espejito espejito en la pared, ¿quién es la más tur-ista de todas?: Un performance
intercultural, Pina Bausch y “Nefés” (Aliento)”. Zerrin Yanikkaya, Estancia Académica
en el PUEG, Universidad de Ankara, Turquía.

“El contrapoder del cuerpo manifestado desde la danza contemporánea”. Zulia Macias
Osorno, Facultad de Filosofía y Letras de la UNAM.

Comentarista de la mesa: Dra. Rossana Cassigoli Salamon, Facultad de Ciencias
Políticas y Sociales/ UNAM y Coordinadora Académica en el PUEG/UNAM.

MESA 6- *Identidad, Ciudadanía y Derechos.*

Ponencias:

“El género como frontera”. Estela Andrea Serret Bravo, Universidad Autónoma
Metropolitana-Azcapotzalco.

“Caso Ernestina Ascencio: narrativas culturales, género y política de las identidades”.
Cristina Palomar Vereá, Centro de Estudios de Género de la Universidad de
Guadalajara.

“Abriendo la visión, replanteando las herramientas. Problematización de categorías
analíticas sobre la participación comunitaria de mujeres indígenas”. Claudia Ileana
Espinosa Díaz, Facultad de Ciencias Políticas y Sociales de la UNAM.

“Género, cuerpo y sexualidad: mujeres Indígenas”. Nuria Jiménez García, Estancia
Académica en el PUEG, Universidad Complutense de Madrid.

“Una discusión de género y etnia a partir del Plan Nacional de Políticas para las
mujeres (PNPM) –Brasil”. Aline Lemos da Cunha, Unviersidade do Vale do Rio dos
Sinos -São Leopoldo- Brasil.

“Género e intersexualidad: Una primera aproximación”. Myriam Brito Domínguez,
Universidad Autónoma Metropolitana-Azcapotzalco.

Comentarista de la mesa: Mtra. Hortensia Moreno, PUEG/UNAM.

MESA 7- *Cuerpo y subjetividad: límites, articulaciones y fracasos.*

Ponentes:

“La verdad...yo no creía que era violento. Cuerpo emocional y subjetivación en un programa reeducativo para hombres violentos”. Ana Amuchástegui, Universidad Autónoma Metropolitana, Xochimilco.

“Saber y poder. Dispositivos médicos e intersexualidad”. Eva Alcántara Zavala, Universidad Autónoma Metropolitana, Xochimilco.

. “Furias de libertinaje. Notas sobre ‘política sexual’ a partir de textos de D.A.F. de Sade y G.W.F. Hegel”. José Antonio Hernández Curiel, Facultad de Filosofía de la Universidad Complutense de Madrid.

“Rutas biográficas del cuerpo: Apropiación subjetiva de la corporalidad en la trayectoria del uso de drogas”. Edith Flores Pérez, Facultad de Psicología de la UNAM.

Comentarista de la mesa: Mtro. Rodrigo Parrini Roses, Coordinador Académico en el PUEG/UNAM.

Conferencias

Conferencia Magistral: *Cuando las especies se encuentran: especies de compañía y teoría feminista*, en el Marco de las actividades del XVI Coloquio Anual de Estudios de Género “Dra. Graciela Hierro”

Dictada por: Dra. Donna Haraway, Profesora de la Universidad de California.

Organizado por: PUEG/UNAM.

Coordinación Académica: Dra. Marisa Belausteguigoitia y Mtra. Patricia Piñones Vázquez.

Asistencia Académica: Gabriela Sánchez Flores.

Dirigido a: interesadas(os) en la temática.

Duración: 2 horas.

Número de asistentes: 200 personas.

Lugar: Aula Magna de la Facultad de Filosofía y Letras/UNAM.

Fecha: 8 de noviembre de 2007.

Informes

Tercer Informe de Actividades, Programa Universitario de Estudios de Género.

Presentado por: Dra. Marisa Belausteguigoitia.

Organizado por: PUEG/UNAM.

Número de asistentes: 100 personas.

Lugar: Auditorio Mario de la Cueva/UNAM.

Fecha: 9 de mayo de 2007.

CUADRO 2. RESUMEN DE EVENTOS ACADÉMICOS ORGANIZADAS POR EL PUEG EN 2007

Tipo de actividad	Cantidad	Participantes
Coloquios	3	270
Conferencias	1	200
Ciclos	1	180
Informes	1	100
Celebraciones	2	270
Total	6	1020

INTERCAMBIO ACADÉMICO

Estancias Académicas y de Investigación

Proyecto: *Equidad de Género en Corporaciones del Sector Profesional en México.*

Investigadora: Doctorante Mayra Ruiz Castro de la Unidad de Desarrollo en Planeación de la University Collage London.

Asesora: Dra. Gina Zabudowsky, FCPyS/UNAM.

Coordinadora: Mtra. Ana Buquet Corleto.

Asistencia académica: Alejandra Parra Medina.

Instituciones involucradas: PUEG/UNAM y la University Collage, London.

Tipo de investigación: teórica y empírica.

Estado del proyecto: concluida

Financiamiento: propio.

Fecha de inicio: febrero de 2006.

Fecha de término: marzo de 2007.

SUBPROYECTO

Conferencia: *Empoderamiento en el trabajo ¿contribuyen las estrategias corporativas a la equidad de género en el trabajo?*

Coordinadora: Mtra. Ana Buquet Corleto.

Asistencia académica: Alejandra Parra Medina.

Organizado por: PUEG/UNAM.

Duración: 2 horas.

Número de asistentes: 15

Lugar: Sala Leopoldo Zea/UNAM.

Fecha: 23 de enero de 2007.

Proyecto: *El efecto de la Frontera Geográfica sobre los Performances de Transgéneros en Tijuana / San Diego.*

Investigadora: Magíster Tabea Huth del Instituto Latinoamericano de la Universidad Libre de Berlín, Alemania.

Asesora: Dra. Marisa Belausteguigoitia, PUEG/UNAM.

Coordinadoras: Mtra. Ana Buquet Corleto y la Dra. Lucía Melgar Palacios.

Asistencia académica: Alejandra Parra Medina y Claudia Ivonne Guerrero Salinas.

Instituciones involucradas: PUEG/UNAM y la Universidad Libre de Berlín.

Tipo de investigación: teórica y empírica.

Estado del proyecto: concluida.

Financiamiento: Hans Böckler Stiftung.

Fecha de inicio: agosto de 2006.

Fecha de término: septiembre de 2007.

SUBPROYECTOS

Seminario de especialistas: *El significado de la frontera geográfica para las vidas de artistas genderqueers y sus performances en Tijuana y San Diego.*

Coordinadora: Mtra. Ana Buquet Corleto.

Asistencia académica: Alejandra Parra Medina.

Organizado por: PUEG/UNAM.

Duración: 2 horas.

Número de asistentes: 15

Lugar: Aula 1 del PUEG.

Fecha: 23 de marzo de 2007.

Conferencia: *Bailando sobre líneas: Genderqueer performance en Tijuana y San Diego.*

Coordinadora: Dra. Lucía Melgar Palacios.

Asistencia académica: Claudia Ivonne Guerrero Salinas.

Organizado por: PUEG/UNAM.

Duración: 2 horas.

Número de asistentes: 12

Lugar: Aula 1 del PUEG.

Fecha: 21 de septiembre de 2007.

Proyecto: *La conciliación del mundo familiar y laboral.*

Investigadora: Doctorante Paula Valle de Bethencourt de la Universidad Complutense de Madrid, España.

Asesora: Dra. Teresita de Barbieri, IIS/UNAM.

Coordinadora: Mtra. Ana Buquet Corleto.

Asistencia académica: Alejandra Parra Medina.

Instituciones involucradas: PUEG, FCPYS/UNAM y Universidad Complutense de Madrid.

Tipo de investigación: teórica y empírica.

Estado del proyecto: concluida.

Financiamiento: DGEP/NAM.

Fecha de inicio: agosto de 2006.

Fecha de término: junio de 2007.

SUBPROYECTOS

Seminario de especialistas: *Conciliación trabajo y familia. Un estudio comparado entre México y España.*

Coordinadora: Mtra. Ana Buquet Corleto.

Asistencia académica: Alejandra Parra Medina.

Organizado por: PUEG/UNAM.

Duración: 2 horas.

Número de asistentes: 10

Lugar: Aula 1 del PUEG.

Fecha: 25 de mayo de 2007.

Conferencia: *Estrategias maternas y paternas ante el conflicto trabajo/familia.*

Coordinadora: Mtra. Ana Buquet Corleto.

Asistencia académica: Alejandra Parra Medina.

Organizado por: PUEG/UNAM.

Duración: 2 horas.

Número de asistentes: 12

Lugar: Sala de juntas, 5to. Piso de la Torre II de Humanidades/UNAM.

Fecha: 8 de junio de 2007.

Proyecto: *Los significados de la sexualidad adolescente y su articulación con la salud sexual y reproductiva.*

Investigador: Doctorante Carlos Iván Pacheco de la Universidad de Barcelona, España.

Asesora: Mtra. Patricia Piñones Vázquez, PUEG/UNAM.

Coordinadora: Mtra. Ana Buquet Corleto.

Asistencia académica: Alejandra Parra Medina.

Instituciones involucradas: PUEG/UNAM y la Universidad de Barcelona.

Tipo de investigación: teórica.

Estado del proyecto: concluida.

Financiamiento: Universidad de Barcelona.

Fecha de inicio: octubre de 2006.

Fecha de término: junio 2007.

SUBPROYECTOS

Seminario de especialistas: *Significados de la sexualidad y salud reproductiva: un estudio de caso con adolescentes en la ciudad de Bogotá, Colombia.*

Coordinadora: Mtra. Ana Buquet Corleto.

Asistencia académica: Alejandra Parra Medina.

Organizado por: PUEG/UNAM.

Duración: 2 horas.

Número de asistentes: 10

Lugar: Aula 1 del PUEG.

Fecha: 12 de abril de 2007.

Conferencia: *“No se deje creer de los hombres, nosotros vamos por lo que vamos”.*

Socialización, género y sexualidad: un caso de estudio con adolescentes de Bogotá.

Coordinadora: Mtra. Ana Buquet Corleto.

Asistencia académica: Alejandra Parra Medina.

Organizado por: PUEG/UNAM.

Duración: 2 horas.

Número de asistentes: 20

Lugar: Sala de Seminarios de la Torre II de Humanidades/ UNAM.

Fecha: 15 de junio de 2007.

Proyecto: Brevemente, la vida: un acercamiento al discurso autobiográfico breve ejemplificado con escritos de autoras mexicanas contemporáneas.

Investigadora: Mtra. Maria Ioana Alexandrescu de la Universidad de Oradea, Rumania.

Asesora: Dra. Ana María Martínez de la Escalera, FFYL/UNAM.

Coordinadora: Mtra. Ana Buquet Corleto y la Dra. Lucía Melgar Palacios.

Asistencia académica: Alejandra Parra Medina y Claudia Ivonne Guerrero Salinas.

Instituciones involucradas: PUEG/ UNAM y la Universidad de Oradea.

Tipo de investigación: teórica- empírica.

Estado del proyecto: concluida.

Financiamiento: Secretaría de Relaciones Exteriores.

Fecha de inicio: febrero de 2007

Fecha de término: agosto de 2007

SUBPROYECTO

Conferencia: *Brevemente, la vida: un acercamiento al discurso autobiográfico con escritos de autoras mexicanas contemporáneas.*

Coordinadora: Dra. Lucía Melgar Palacios.

Asistencia académica: Claudia Ivonne Guerrero Salinas.

Organizado por: PUEG/UNAM.

Duración: 2 horas.

Número de asistentes: 10

Lugar: Sala Leopoldo Zea de la Torre II de Humanidades/UNAM.

Fecha: 8 de agosto de 2007.

Proyecto: *Género y genología: fronteras de la literatura de mujeres.*

Investigadora: doctorante Ana Lozano de la Pola de la Universitat de València, España.

Asesora: Dra. Ute Seydel, FFYL/UNAM.

Coordinadora: Mtra. Ana Buquet Corleto y Dra. Lucía Melgar Palacios.

Asistencia académica: Alejandra Parra Medina y Claudia Ivonne Guerrero Salinas.

Instituciones involucradas: PUEG/ UNAM y la Universitat de València.

Tipo de investigación: teórica-aplicada.

Estado del proyecto: concluida.

Financiamiento: Universitat de València.

Fecha de inicio: agosto de 2007.

Fecha de término: noviembre de 2007.

SUBPROYECTOS

Conferencia: *Género y genología: fronteras de la "literatura de mujeres". Cuentos fantásticos escritos por mujeres de este y del otro lado.*

Coordinadora: Dra. Lucía Melgar Palacios.

Asistencia académica: Claudia Ivonne Guerrero Salinas.

Organizado por: PUEG/UNAM.

Duración: 2 horas.

Número de asistentes: 10

Lugar: Aula 1 del PUEG.

Fecha: 16 noviembre de 2007.

Proyecto: *Prácticas culturales a-normales.*

Investigadora: doctorante Riánseres Lozano de la Pola de la Universitat de València, España.

Asesora: Dra. Marisa Belausteguigoitia, PUEG/UNAM.

Coordinadora: Mtra. Ana Buquet Corleto y Dra. Lucía Melgar Palacios.

Asistencia académica: Alejandra Parra Medina y Claudia Ivonne Guerrero Salinas.

Instituciones involucradas: PUEG/UNAM y la Universitat de València.

Tipo de investigación: teórica-aplicada.

Estado del proyecto: concluida.

Financiamiento: Universitat de València.

Fecha de inicio: agosto de 2007

Fecha de término: diciembre de 2007

SUBPROYECTO

Conferencia: *“Debout! Les damnés de la terre” Apropiedades inapropiadas y otras conmociones culturales.*

Coordinadora: Dra. Lucía Melgar Palacios.

Asistencia académica: Claudia Ivonne Guerrero Salinas.

Organizado por: PUEG/UNAM.

Duración: 2 horas.

Número de asistentes: 10

Lugar: Aula 1 del PUEG.

Fecha: 3 de diciembre de 2007.

Proyecto: Multimedia en las zonas fronterizas: Los Estados Unidos vistos por la cultura mexicana.

Investigadora: Dra. Stephany Slaughter, investigadora independiente de E.U. y posdoctorante de la FFYL/UNAM.

Asesora: Dra. Marisa Belausteguigoitia, PUEG/UNAM.

Coordinadora: Mtra. Ana Buquet Corleto y Dra. Lucía Melgar Palacios.

Asistencia académica: Alejandra Parra Medina y Claudia Ivonne Guerrero Salinas.

Instituciones involucradas: FFYL, PUEG/UNAM.

Tipo de investigación: teórica-aplicada.

Estado del proyecto: en proceso.

Financiamiento: DGAPA/UNAM.

Fecha de inicio: agosto de 2007.

Fecha de término: agosto 2008.

Proyecto: *La mujerización en la escena.*

Investigadora: Dra. Zerrin Yanikkaya de la Universidad de Ankara, Turquía.

Asesora: Mtra. Hortensia Moreno Esparza, PUEG/UNAM.

Coordinadora: Mtra. Ana Buquet Corleto y Dra. Lucía Melgar Palacios.

Asistencia académica: Alejandra Parra Medina y Claudia Ivonne Guerrero Salinas.

Instituciones involucradas: PUEG/ UNAM y la Universidad de Ankara.

Tipo de investigación: teórica-aplicada.

Estado del proyecto: en proceso.

Financiamiento: Secretaría de Relaciones Exteriores.

Fecha de inicio: agosto de 2007.

Fecha de término: agosto 2008.

Proyecto: *Género, cuerpo y sexualidad: el caso de las mujeres indígenas.*

Investigadora: doctorante Nuria Jiménez García de la Universidad Complutense de Madrid, España.

Asesora: Dra. Mária Millán Moncayo, FCPYS/UNAM.

Coordinadora: Mtra. Ana Buquet Corleto y Dra. Lucía Melgar Palacios.

Asistencia académica: Alejandra Parra Medina y Claudia Ivonne Guerrero Salinas.

Instituciones involucradas: PUEG/UNAM y la Universidad Complutense de Madrid.

Tipo de investigación: teórica-empírica

Estado del proyecto: en proceso

Financiamiento: DGEP/UNAM.

Fecha de inicio: septiembre 2007.

Fecha de término: junio 2008.

Proyecto: *Género, identidad y escuela. Una investigación de carácter socioantropológico.*

Investigadora: doctorante Pilar Cucalón Tirado de la Universidad Complutense de Madrid, España.

Asesora: Dra. Cristina Oehmichen Bazán, IIA/UNAM.

Coordinadora: Mtra. Ana Buquet Corleto y Dra. Lucía Melgar Palacios.

Asistencia académica: Alejandra Parra Medina y Claudia Ivonne Guerrero Salinas.

Instituciones involucradas: PUEG/UNAM y la Universidad Complutense de Madrid.

Tipo de investigación: teórica-empírica.

Estado del proyecto: en proceso.

Financiamiento: DGEP/UNAM.

Fecha de inicio: septiembre 2007.

Fecha de término: junio 2008.

Proyecto: *1976-1996 de Fem a debate feminista.*

Investigadora: Emanuela Borzacchiello de la Università Degli Studi di Milano.

Asesora: Mtra. Hortensia Moreno, PUEG/UNAM.

Coordinadora: Mtra. Ana Buquet Corleto y Dra. Lucía Melgar Palacios.

Asistencia Académica: Alejandra Parra Medina y Claudia Ivonne Guerrero Salinas.

Instituciones involucradas: Secretaría de Relaciones Exteriores (SRE).

Tipo de investigación: teórica.

Estado del proyecto: en proceso.

Financiamiento: SRE.

Fecha de inicio: octubre 2007.

Fecha de término: septiembre 2008.

Servicio Social

Proyecto: Institucionalización.

Nombre del prestador del servicio: Frida Fabiola Campos Izquierdo.

Carrera: Geografía Humana.

Institución: UAM-Iztapalapa.

Fecha de inicio: junio de 2007.

Fecha de término: marzo de 2008.

Proyecto: PAPIIME Innovación de la docencia en Ciencias Sociales y Humanidades.

Nombre del prestador del servicio: Brenda Neria Pérez.

Carrera: Estudios Latinoamericanos.

Facultad: Filosofía y Letras.

Institución: UNAM.

Fecha de inicio: 7 de mayo 2007.

Fecha de término: 16 de diciembre de 2007

Proyecto: Identidad Imaginaria.

Nombre del prestador del servicio: Roxana Flores.

Carrera: Relaciones Internacionales.

Facultad: Ciencias Políticas y Sociales.

Institución: UNAM.

Fecha de inicio: agosto de 2007.

Fecha de término: diciembre de 2007.

Proyecto: Apoyo a la Investigación en conjunción con los Proyectos Coordinados de la Dirección.

Nombre del prestador del servicio: Elvia Reyes.

Carrera: Pedagogía.

Facultad: Filosofía y Letras.

Institución: UNAM.

Fecha de inicio: 30 de agosto de 2006

Fecha de término: 30 de agosto de 2007

Proyecto: Femicidio y Frontera.

Nombre del prestador del servicio: Margarita Cruz Torral.

Carrera: Estudios Latinoamericanos.

Facultad: Filosofía y Letras.

Institución: UNAM.

Fecha de inicio: septiembre 2007.

Fecha de término: abril 2008.

CUADRO 3. INTERCAMBIO ACADÉMICO

Tipo de actividad	Cantidad
Estancias Académicas	12
Servicio Social	5
Total	17

PARTICIPACIÓN EN ACTIVIDADES DE OTRAS INSTITUCIONES

En México

Asesorías

Proyecto: *Diplomado en Género de la Facultad de Estudios Superiores-Aragón-UNAM.*

Asesora: Mtra. Patricia Piñones Vázquez.

Lugar: PUEG/UNAM.

Fecha: 25 de abril de 2007.

Proyecto: *Currículo de la Maestría en Estudios de la Universidad Autónoma de Zacatecas.*

Asesora: Mtra. Patricia Piñones Vázquez.

Lugar: Universidad Autónoma de Zacatecas.

Fecha: 10 y 11 de mayo de 2007.

Conferencias

Aborto.

En el marco de las actividades del *Foro Zócalo del Capitalino.*

Impartido por: Mtra. Patricia Piñones Vázquez.

Organizado por: Comisión de Equidad de Género de la Asamblea Legislativa del Distrito Federal.

Lugar: Asamblea Legislativa.

Fecha: 22 de febrero de 2007.

Conferencia Magistral: *Frontera, Cultura y Justicia. Voz y mirada en los límites de la nación.*

Dictada por: Dra. Marisa Belausteguigoitia.

Organizada por: Universidad Autónoma de Zacatecas.

Lugar: Zacatecas, Zac.

Fecha: 28 y 29 de marzo de 2007.

La importancia de la sexualidad en la educación.

Dictada por: Mtra. Patricia Piñones Vázquez.

Organizado por: Centro de Investigaciones Interdisciplinarias en Ciencias y Humanidades/UNAM.

Lugar: Colegio de Ciencias y Humanidades, plantel sur/UNAM.

Fecha: 4 de mayo de 2007.

Los estudios sobre la diversidad.

Dictada por: Mtra. Patricia Piñones Vázquez.

Organizada por: Consejo Nacional Para Prevenir la Discriminación (CONAPRED), en el marco del Día Internacional contra la Homofobia.

Lugar: CONAPRED.

Fecha: 17 de mayo de 2007.

El noviazgo en México.

Dictada por: Patricia Piñones Vázquez.

Organizada por: Instituto Mexicano de la Juventud, en el marco del Día Internacional de la Juventud.

Lugar: Instituto Mexicano de la Juventud.

Fecha: 14 de agosto de 2007.

¿Hija del exilio o exiliada?, en el Marco de: Voces de la segunda generación y reflexiones sobre el Exilio.

Ciclo de Conferencias *Itinerarios y herencias del exilio Uruguayo.*

Dictada por: Mtra. Ana Buquet Corleto.

Organizado por: Facultad de Derecho/UNAM.

Lugar: México, D.F.

Fecha: 23 de agosto de 2007.

La construcción de modelos de intervención: SEXUNAM.

Dictada por: Mtra. Patricia Piñones Vázquez.

Organizada por: Facultad de Filosofía y Letras/UNAM.

Lugar: Facultad de Filosofía y Letras/UNAM.

Fecha: 31 de octubre de 2007.

Conferencia Magistral: *Identidad, Frontera y Ciudadanía: Aproximaciones críticas desde los Estudios Culturales Comparativos y de Género. Propuesta del Programa de Posgrado del Programa Universitario de Estudios de Género.*

Dictada por: Dra. Marisa Belausteguigoitia.

Organizada por: Universidad Pedagógica Nacional (UPN).

Lugar: UPN.

Fecha: 13 de noviembre de 2007.

Conferencia Magistral: *Nuevos Saberes para un nuevo siglo: Los Estudios de Género y su enseñanza en los Posgrados de la UNAM.*

Dictada por: Dra. Marisa Belausteguigoitia.

Organizada por: Programa interdisciplinario de Estudios de Género de la Universidad

Autónoma de Querétaro.

Lugar: Querétaro, Qro.

Fecha: 15 de noviembre de 2007.

Conferencia Magistral: *Violencia en el noviazgo*.

Dictada por: Mtra. Patricia Piñones Vázquez.

Organizada por: Centro de Atención Integral a la Violencia Familiar-DIF, en el marco del IV Congreso Nacional de Violencia y Género.

Lugar: San Luis Potosí, S.L.P.

Fecha: 22 y 23 de noviembre de 2007.

Congresos

Congreso Internacional Trans/Pan/Inter. Culturas en Contacto. ACLA

Ponencia: Muro y Muralitos. Material an ambullant walls: Right Stories and visual narration at the borders.

Participante: Dra. Marisa Belausteguigoitia.

Ponencia: Rotten Politics.

Participante: Dra. Lucía Melgar Palacios.

Organizado por: American Comparative Literatura Association (ACLA) y Benemérita Universidad Autónoma de Puebla (BUAP).

Lugar: ACLA, Puebla, Pue.

Fecha: 19 al 22 de abril de 2007.

XIV Congreso Internacional de Filosofía: Identidad y diferencia.

Ponencia: *Sobre las tensiones entre inclusión y exclusión*, en la Mesa 2: Imagen-vocabulario,

Participante: Dra. Ana María Martínez de la Escalera.

Ponencia: *La genealogía de la exclusión de género: Antífona*, en la Mesa 4: Alteridad y exclusiones.

Participante: Lourdes Enríquez.

Organizado por: Asociación Filosófica de México, A.C., Gobierno del Estado de Sinaloa, Universidad Autónoma de Sinaloa y El Colegio de Sinaloa.

Lugar: Universidad Autónoma de Sinaloa.

Fecha: 4 al 10 de noviembre 2007.

Conmemoraciones

Día Internacional de la Mujer.

Asistente: Alejandra Parra Medina.

Organizado por: Presidencia de la República.

Lugar: Los Pinos, México, D.F.

Fechas: 8 de marzo de 2007.

Comités Técnicos y Comités de Evaluación

Proyecto Proequidad.

Participante: Mtra. Patricia Piñones Vázquez.

Tipo de participación: integrante del Comité Dictaminador.

Organizada por: Instituto Nacional de las Mujeres (INMUJERES).

Lugar: INMUJERES.

Fecha: abril-mayo de 2007.

Observatorio de los Derechos Humanos de las Mujeres.

Participante: Dra. Lucía Melgar Palacios.

Tipo de participación: Integrante del Comité Consultivo.

Organizada por: Academia Mexicana de Derechos Humanos (AMDH).

Lugar: AMDH.

Fecha: agosto a diciembre de 2007.

SID Governing Council.

Participante: Dra. Marisa Belausteguigoitia.

Tipo de participación: integrante del Consejo de Gobierno.

Organizado por: Society for International Development.

Lugar: Italia.

Fecha: 19 al 21 de octubre de 2007.

II Premio Hermila Galindo.

Participante: Patricia Piñones Vázquez.

Tipo de participación: Integrante del Comité Evaluador y del Jurado.

Organizada por: Comisión de Derechos Humanos del Distrito Federal (CDH-DF).

Lugar: CDH-DF.

Fecha: 22 de noviembre de 2007.

Cursos

Diseño del Proyecto: *Sensibilización en Equidad y Perspectiva de Género*

Impartido por: Mtra. Patricia Piñones Vázquez.

Organizado por: Oficialía Mayor del Gobierno del D.F.

Lugar: Subdirección de Capacitación Profesional Permanente de la Dirección de Capacitación y Desarrollo de Personal del Gobierno del D.F.

Fechas: 1, 8, 15, 22 y 29 de agosto de 2007.

Curso Interinstitucional: *La Educación Superior al inicio del siglo XXI. El debate contemporáneo sobre su problemática y procesos de cambio.*

Sesión: Género y educación, del Módulo 5, Universidad, Sociedad y Cultura.

Docente: Mtra. Ana Buquet Corleto y Mtro. Jorge Martínez Stack.

Organizado por: Seminario de Educación Superior del Instituto de Investigaciones Económicas-UNAM.

Lugar: IIE-UNAM.

Fechas: 17 de diciembre de 2007.

Foros

Foro Internacional: *Tratados Internacionales sobre Derechos Humanos de las Mujeres. Personas con Discapacidad y Violencia de Género: Hacia un nuevo Marco Normativo Nacional.*

Asistente: Claudia Ivonne Guerrero Salinas.

Organizado por: Secretaría de Relaciones Exteriores (SRE).

Lugar: Hotel Sheraton, Centro Histórico

Fecha: 24 de abril de 2007.

Violencia contra las mujeres y la legislación mexicana.

Asistente: Claudia Ivonne Guerrero Salinas.

Organizado por: Fondo de Desarrollo de las Naciones Unidas para la Mujer (UNIFEM)

Oficina Regional para México.

Lugar: Hotel Sheraton, Centro Histórico.

Fecha: 6 de julio de 2007.

Interrupción del embarazo: un avance histórico por el derecho a decidir de las mujeres.

Ponencia: Interrupción legal del embarazo: perspectiva desde la academia.

Participante: Mtra. Patricia Piñones Vázquez.

Organizado por: Asamblea de Legislativa del Distrito Federal.

Lugar: Edificio Virreynal del Gobierno del D.F.

Fecha: 27 de septiembre de 2007.

Primer Foro: *Equidad, género y trabajo en las universidades.*

Ponencia: Proyecto de equidad de género en la UNAM.

Participante: Mtra. Ana Buquet Corleto.

Moderación de la mesa 1: Equidad de género y condiciones laborales en las universidades.

Participante: Mtra. Hilda Rodríguez Loredo.

Organizado por: Universidad de Guadalajara

Lugar: Guadalajara, Jalisco.

Fecha: 23 y 24 de octubre de 2007.

Género, Equidad y sustentabilidad: las claves para un desarrollo con menor pobreza,

Organizado por: Cuerpo Académico de Procesos Políticos y Electorales de la UAM-Iztapalapa y Generando Equidad, A.C.

Ponencia: Las políticas públicas con equidad de género y la reforma del Estado.

Participante: Mtra. Hilda Rodríguez Loredo.

Fecha: 7 de noviembre de 2007.

Homenajes

Homenaje a Maria Stern.

Participante: Dra. Marisa Belausteguigoitia.

Ponencia: Maria Stern: Viajera a la Luna.

Organizado por: FACULTAD DE FILOSOFÍA Y LETRAS/UNAM.

Lugar: Aula Magna Fray Alonso de la Veracruz de la FFyL.

Fecha: 6 de junio de 2007.

Homenaje a Sergio Fernández.

Participante: Dra. Marisa Belausteguigoitia.

Ponencia: Miradas al Filo.

Organizado por: FACULTAD DE FILOSOFÍA Y LETRAS/UNAM.

Lugar: Aula Magna Fray Alonso de la Veracruz, FFyL.

Fecha: 4 de octubre de 2007.

Mesas interinstitucionales de trabajo

Campaña por La Despenalización del Aborto.

Participante: Dra. Lucía Melgar Palacios.

Organizada por: Grupo de Información en Reproducción Elegida, A.C. y Católicas por el Derecho a Decidir, A.C.

Lugar: México, D.F.

Fecha: marzo a diciembre de 2007.

Reuniones de trabajo con Grupos Interdisciplinarios.

Participante: Dra. Lucía Melgar Palacios.

Organizada por: Cámara de Diputados H. Congreso de la Unión y Academia Mexicana de Derechos Humanos, A.C. (AMDH).

Lugar: PUEG/UNAM, Cámara de Diputados H. Congreso de la Unión y AMDH.

Fecha: abril a diciembre de 2007.

Reunión de Seguimiento de la Mesa de Coordinación Interinstitucional de Género y Migración.

Participante: Gabriela Sánchez Flores.

Organizada por: Instituto Nacional de las Mujeres (INMUJERES) y el Instituto Nacional de Migración (INM) de la Secretaría de Gobernación.

Lugar: INM.

Fecha: 7 de mayo de 2007.

Mesa de trabajo sobre Género y Medios.

Participante: Dra. Lucía Melgar Palacios.

Organizada por: Oficina del Alto Comisionado de Naciones Unidas para los Derechos Humanos.

Lugar: Oficina del Alto Comisionado.

Fecha: 15 de mayo de 2007.

Reunión de trabajo sobre La Ley de Violencia para el D.F.

Participante: Dra. Lucía Melgar Palacios.

Organizada por: Instituto de las Mujeres del D.F., Subprocuraduría de Atención a Víctimas del Delito de la Procuraduría General de la República (PGR) y PUEG-UNAM.

Lugar: PGR.

Fecha: 8 de junio de 2007.

Reunión de trabajo y evaluación del Instituto Mexicano de Desarrollo Social.

Participante: Gabriela Sánchez Flores.

Organizada por: Instituto Nacional de las Mujeres (INMUJERES) y el Comité de Evaluación del Instituto Mexicano de Desarrollo Social (INDESOL).

Lugar: Oficinas de la Procuraduría General de la República (PGR).

Fecha: 11 de septiembre de 2007.

Seminario Los Derechos Humanos en la Ciudad de México: Diagnóstico y Programa.

Participante: Dra. Lucía Melgar Palacios.

Organizada por: Facultad Latinoamericana de Ciencias Sociales-México (FLACSO), Grupo de Información en Reproducción Elegida, A.C., y Comisión de Derechos Humanos del D.F.

Lugar: Unidad de Seminarios de FLACSO.

Fecha: 23 al 25 de octubre de 2007.

Campaña contra la explotación comercial infantil ¡Simplemente no lo aceptamos!

Participante: Dra. Lucía Melgar Palacios.

Organizada por: Infancia Común, A.C., Centro Nacional de Comunicación Social, A.C.

Movimiento por la Paz con Justicia y Dignidad, Academia Mexicana de Derechos

Humanos, Fundación Semillas, Católicas por el Derecho A Decidir, A.C., Coalición Binacional contra la Trata y la Explotación, A.C., Observatorio Ciudadano, A.C., Universidad Iberoamericana, Observatorio Ciudadano, PUEG-UNAM, entre otras.

Lugar: The Green Park, México, D.F.

Fecha: noviembre a diciembre de 2007.

Mesas Redondas

Tepoztlan Institute for Transnacional History of the Ameritas.

Organizadora de la mesa: Intelectuales y el 68 en el marco de la guerra fría.

Ponente en la mesa: Cultura y poder en México en el siglo XVII.

Participante: Dra. Lucía Melgar Palacios.

Organizado por: Tepoztlan Institute.

Lugar: Tepoztlán, Morelos.

Fecha: 1 al 5 de agosto 2007.

Vocabulario del Femicidio.

Ponencia: Consideraciones performativas sobre "femicidio".

Participante: Dra. Ana María Martínez de la Escalera.

Organizado por: Instituto Michoacano de la Mujer.

Lugar: Morelia, Michoacán.

Fecha: 26 de noviembre de 2007.

Vocabulario del Femicidio.

Ponencia: Consideraciones performativas sobre "femicidio".

Participante: Dra. Ana María Martínez de la Escalera.

Organizada por: Centro de Estudios de Género de la Benemérita Universidad Autónoma de Puebla.

Lugar: Puebla, Pue.

Fecha: 29 de noviembre de 2007.

Seminarios

Seminario Permanente de la Facultad de Medicina: *Los retos del envejecimiento saludable.*

Participante: Mtra. Patricia Piñones Vázquez.

Organizado por: Facultad de Medicina, UNAM.

Lugar: Facultad de Medicina, UNAM.

Fecha: enero a diciembre de 2007.

Seminario: *Diplomado en Gestión Estratégica de la Cultura*

Participante: Dra. Marisa Belausteguigoitia.

Organizado por: Instituto de Investigaciones Dr. José Ma. Luis Mora y el Consejo Nacional para la Cultura y las Artes (CONACULTA).

Lugar: México, D.F.

Fecha: 16 de febrero de 2007.

Maestría en Género, Sociedad y Políticas.

Participante: Dra. Marisa Belausteguigoitia.

Organizado por: Facultad Latinoamericana de Ciencias Sociales-México/Programa Regional de Formación en Género y Políticas Públicas.

Lugar: Internet/Seminario Virtual.

Fecha: 16 y 17 de agosto de 2007.

Debate sobre las políticas que ha impulsado el gobierno de la ciudad de México a favor de la equidad de género.

Participante: Mtra. Hilda Rodríguez Loredo.

Ponencia: El proyecto Institucionalización de la perspectiva de género en la UNAM, en el marco de las Políticas de Equidad del Gobierno del Distrito Federal.

Organizado por: Centro de estudios sociales y culturales Antonio de Montesinos, A.C.

Fecha: 16 de octubre de 2007

Simposio

X Simposio Internacional de la Asociación Iberoamericana de Filosofía Política: La igualdad: antiguos y nuevos desafíos.

Ponencia: Lectura de la noción problemática de "feminicidio" y Vocabulario del feminicidio (video del seminario Alteridad y exclusiones).

Participante: Dra. Ana María Martínez de la Escalera.

Organizado por: Asociación Iberoamericana de Filosofía Política (Madrid).

Lugar: México D.F.

Fecha: 24 al 26 de octubre 2007.

Presentaciones de libro

Bajo el Tacaná.

De: Isabel Vericat.

Organizada por: Casa Refugio, A.C.

Participante: Dra. Lucía Melgar Palacios (comentarista).

Lugar: Casa Refugio, A.C.

Fecha: 11 de mayo de 2007.

Bajo el Tacaná.

De: Isabel Vericat.

Organizada por: 17, Instituto de Estudios Críticos.

Participante: Dra. Lucía Melgar Palacios (comentarista).

Lugar: Centro Cultural Helénico.

Fecha: 28 de junio de 2007.

Narrar Historias.

De: Ute Seydel.

Organizada por: Fondo de Cultura Económica (FCE).

Participante: Dra. Lucía Melgar Palacios (comentarista).

Lugar: Librería Octavio Paz del FCE.

Fecha: 17 de octubre de 2007.

De sangre y de sol.

De: Sergio González Rodríguez.

Organizada por: Sexto piso Editorial México.

Participante: Dra. Lucía Melgar Palacios (comentarista).

Lugar: Librería Rosario Castellanos del FCE.

Fecha: 22 de febrero de 2007.

Presencia de mujeres y hombres en la UNAM: una radiografía.

De: Mtra. Ana Buquet Corleto, Mtra. Jennifer A. Cooper, Mtra. Hilda Rodríguez y Loredo y Dr. Luis Botello Longi.

Organizada por: Universidad de Guadalajara.

Participante: Mtra. Ana Buquet Corleto y Mtra. Hilda Rodríguez Loredó.

Lugar: Guadalajara, Jalisco.

Fecha: 23 de octubre de 2007.

El Fantasma y El Poeta.

De: Carmen Bouldosa.

Organizada por: Sexto piso Editorial México.

Participante: Dra. Lucía Melgar Palacios (comentarista).

Lugar: Feria Internacional del Libro, Guadalajara, Jalisco.

Fecha: 30 de noviembre de 2007.

Presentación de materiales

Presentación del Sistema de Indicadores Geográficos de Género.

Organizada por: Instituto Nacional de Geomática.

Asistente: Hugo Cruz Reyes.

Lugar: Instituto Nacional de Geomática, México, D.F.

Fecha: 9 de marzo de 2007.

Encuesta Nacional sobre la Dinámica de las Relaciones en los Hogares 2006 (ENDIREH).

Organizada por: Instituto Nacional de Estadística, Geografía e Informática (INEGI).

Comentarista: Mtra. Hilda Rodríguez Loredó.

Asistente: Claudia Ivonne Guerrero Salinas.

Lugar: INEGI.

Fecha: 11 de septiembre de 2007.

Fondo Sectorial de Investigación y Desarrollo INMUJERES-CONACyT.

Organizada por: Instituto Nacional de las Mujeres (INMUJERES) y Consejo Nacional de Ciencia y Tecnología (CONACYT).

Asistente: Claudia Ivonne Guerrero Salinas.

Lugar: Rectoría de la UAM.

Fecha: 20 de noviembre de 2007.

Encuesta sobre la dinámica de las relaciones de noviazgo entre las estudiantes de bachillerato y preparatoria de una escuela privada, 2006

Organizada por: Instituto Nacional de las Mujeres (INMUJERES) y Universidad del Valle de México (UVM).

Asistente: Claudia Ivonne Guerrero Salinas.

Lugar: Auditorio del Campus San Rafael de la UVM.

Fecha: 10 de diciembre de 2007.

Programas de Radio

Opus 94.5 del Instituto Mexicano de la Radio (IMER).

Tema: La equidad de género.

Participantes: Mtra. Patricia Piñones Vázquez y Hugo Cruz Reyes.

Fecha: 28 de febrero de 2007.

Instituto Mexicano de la Radio (IMER).

Tema: Horizonte: Proyecto de Equidad de Género en la UNAM.

Participantes: Mtra. Ana Buquet Corleto.

Fecha: 26 de marzo de 2007.

Radio por Internet: Ombdus Macehualli.

Tema: Los derechos humanos y la situación de las mujeres.

Participantes: Dra. Marisa Belausteguigoitia.

Fecha: 3 de mayo de 2007.

Radio de la Universidad Veracruzana.

Tema: Los estudios de género en la UNAM.

Participantes: Dra. Marisa Belausteguigoitia.

Fecha: 22 de agosto de 2007.

Programas de Televisión

Programa: Domingo 7.

Canal 7 de Televisión Azteca.

Tema: Los estudios de género en la UNAM.

Participantes: Dra. Marisa Belausteguigoitia.

Fecha: 13 de enero de 2007.

Programa: Punto de Vista UNAM.

TV-UNAM.

Tema: Día Internacional de la Mujer.

Participantes: Dra. Marisa Belausteguigoitia.

Fecha: 31 de agosto de 2007.

Programa: Argumentos.

TV-UNAM.

Tema: Despenalización del aborto.

Participantes: Dra. Marisa Belausteguigoitia y Mtra. Patricia Piñones Vázquez.

Fecha: 18 de septiembre de 2007.

Entrevistas en Periódicos y Revistas

Notimex

Tema: Educación y despenalización del aborto.

Participantes: Mtra. Patricia Piñones Vázquez.

Lugar: Vía telefónica.

Fecha: 27 de abril de 2007.

Fondo de Cultura Económica.

Tema: Entrevista sobre Elena Garro.

Participantes: Dra. Lucía Melgar Palacios.

Lugar: Librería Octavio Paz del FCE.

Fecha: 6 de abril de 2007.

Periódico Reforma.

Tema: Madres solteras.

Participantes: Mtra. Patricia Piñones Vázquez.

Fecha: 30 de abril de 2007.

Revista en Internet de la Universidad Libre de Berlín.

Tema: Proyecto Mujeres y género en América Latina.

Participante: Dra. Marisa Belausteguigoitia.

Fecha en que se publicó: Septiembre de 2007.

Suplemento Todas del Periódico Reforma.

Tema: Por la visibilización de otras formas de ser.

Participante: Dra. Marisa Belausteguigoitia.

Fecha en que se publicó: 5 de noviembre de 2007.

Video-Cine

Te doy mis ojos.

Comentarista y analista: Dra. Lucía Melgar Palacios.

Organizado por: Coordinación de Universidad Abierta y Educación a Distancia/UNAM.

Lugar: CUAED/UNAM.

Sitio: <http://www.cuaed.unam.mx/actividades.html>

Fecha: 25 de agosto de 2007.

Las mujeres verdaderas tienen curvas.

Comentarista y analista: Dra. Lucía Melgar Palacios.

Organizado por: Coordinación de Universidad Abierta y Educación a Distancia /UNAM.

Lugar: CUAED/UNAM.

Sitio: <http://www.cuaed.unam.mx/actividades.html>

Fecha: 25 de agosto de 2007.

En el extranjero

Conferencias

Material and Portable Walls: National Borders and Liminal Contacts.

Dictada por: Dra. Marisa Belausteguigoitia.

Organizada por: Houston-Clear Lake University.

Lugar: Houston, Texas.

Fecha: 28 de febrero de 2007.

Conferencia Magistral: *Muros y Muralitos. Material and Ambulant Walls: right Stories and Visual Narration at the Borders.*

Dictada por: Dra. Marisa Belausteguigoitia.

Organizada por: Cultural Studies Graduate Colloquium Series, Davis University.

Lugar: California, EU.

Fecha: 17 de mayo de 2007.

1. *Intellectuals and power in Mexico: Elena Garro and Carlos Fuentes in contrast.*

2. *Labyrinths of impunity.*

Dictadas por: Dra. Lucía Melgar Palacios.

Organizado por: Universidad de Michigan en Ann Arbor. Programa de Estudios Latinoamericanos y del Caribe, Departamento de Estudios de Género y departamento de Historia.

Lugar: Ann Arbor, Michigan.

Fecha: 27 de noviembre de 2007.

Nuevos Saberes: Los Estudios de Género y la Crítica Cultural. La Pedagogía de los Saberes Parciales.

Dictada por: Dra. Marisa Belausteguigoitia.

Organizada por: Universidad Autónoma de Chiapas.

Lugar: Tuxtla Gutiérrez, Chiapas.

Fecha: 3 al 7 de diciembre de 2007.

Sesgos de género en la evaluación de la calidad académica.

Dictada por: Mtra. Ana Buquet Corleto.

Organizada por: Instituto de Estudios Latinoamericanos de la Universidad Libre de Berlín.

Lugar: Berlín, Alemania.

Fecha: 19 de diciembre de 2007.

El orden discursivo de género en el boxeo.

Dictada por: Mtra. Hortensia Moreno.

Organizada por: Instituto de Estudios Latinoamericanos de la Universidad Libre de Berlín.

Lugar: Berlín, Alemania.

Fecha: 19 de diciembre de 2007.

Congresos

Congreso Internacional: *Sesgo de género y desigualdades en la evaluación de la calidad*

académica.

Ponencia: Proyecto de sensibilización y capacitación. Equidad de género en la UNAM.

Participante: Mtra. Patricia Piñones Vázquez.

Ponencia: Equidad de género en la UNAM.

Participante: Mtra. Ana Buquet Corleto.

Ponencia: Los Estudios de Género. Propuesta de posgrado: los nuevos sujetos del feminismo y la pedagogía de los saberes parciales.

Participante: Dra. Marisa Belausteguigoitia.

Ponencia: La evaluación del trabajo invisible en la UNAM.

Participante: Mtra. Hortensia Moreno.

Organizado por: Universidad Autónoma de Barcelona.

Lugar: Barcelona, España.

Fechas: 12, 13 y 14 de diciembre de 2007.

Encuentros

The Gender of Globalization in Chiapas, Mexico: Impacts, Alternatives, and Corridors of Resistance.

Participante en mesa de discusión: Dra. Marisa Belausteguigoitia.

Organizado por: Centro de Estudios de la Mujer, Género y Sexualidad de la Universidad de Rice.

Lugar: Houston, Texas.

Fecha: 28 de febrero de 2007.

50th Anniversary Internatinal Congreso. Reconciling the Dichotomies of Development: Ways Forward.

Asistente: Dra. Marisa Belausteguigoitia.

Organizado por: Society for International Development.

Lugar: La Haya, Países Bajos.

Fecha: 4 al 7 de julio de 2007.

LASA 2007 XXVII International Congreso.

Ponencia: Güeras, Prietas y Chicanas en la configuración de narrativas al límite:

Cuerpo y lengua al filo de la nación.

Participante: Dra. Marisa Belausteguigoitia.

Organizado por: Latin American Studies Association.

Lugar: Montreal, Canadá.

Fecha: 5 al 8 de septiembre de 2007.

Talleres

Experiencias en torno a la implementación de la equidad de género en las instituciones de enseñanza superior.

Asistente: Mtra. Ana Buquet Corleto.

Organizado por: Instituto de Estudios Latinoamericanos de la Universidad Libre de Berlín.

Lugar: Berlín, Alemania.

Fechas: 16 al 23 de diciembre de 2007.

Programas de Radio

Radio Nacional de Argentina.

Entrevista telefónica

Tema: Con Ciencia y Trabajo: El Programa Universitario de Estudios de Género.

Participante: Mtra. Ana Buquet Corleto.

Fecha: 21 de abril de 2007.

CUADRO 4. PARTICIPACIÓN EN EVENTOS ACADÉMICOS

Lugar	Tipo de actividad	Cantidad
En México	Conferencias	10
	Congresos	2
	Conmemoraciones	1
	Comités Técnicos, Comités de Evaluación y Asesorías	6
	Cursos	2
	Foros	5
	Homenajes	2
	Mesas Interinstitucionales de Trabajo	8
	Mesas Redondas	3
	Seminarios	4
	Simposio	1
	Presentaciones de Libro	6
	Presentaciones de materiales	4
	Programas de Radio	4
	Programas de Televisión	3
	Entrevistas en Periódicos y Revistas	5
	Video-Cine	2
	Total	68
En el extranjero	Conferencias	7
	Congresos	1
	Encuentros	3
	Talleres	1
	Programas de Radio	1
	Total	13

VINCULACIÓN

Con entidades académicas

Internos

El PUEG mantuvo una serie de vínculos tendientes a consolidar y difundir la perspectiva de género entre el personal académico, alumnos y personal administrativo de la UNAM.

CUADRO 5. VINCULACIÓN E INTERCAMBIO ACADÉMICO CON DEPENDENCIAS DE LA UNAM

UNAM	Nombre	Cantidad
Facultades	Facultad de Filosofía y Letras	6
	Facultad de Ciencias Políticas y Sociales	
	Facultad de Derecho	
	Facultad de Medicina	
	Facultad de Psicología	
	Facultad de Economía	
Institutos	Instituto de Geografía	5
	Instituto de Investigaciones en Matemáticas Aplicadas y en Sistemas	
	Instituto de Matemáticas	
	Instituto de Ingeniería	
	Instituto de Investigaciones Económicas	
Centros	Centro de Investigaciones Interdisciplinarias en Ciencias y Humanidades	1
Direcciones generales	Dirección General de Asuntos del Personal Académico	7
	Dirección General de Bibliotecas	
	Dirección General de Atención a la Comunidad Universitaria	
	Dirección General de Comunicación Social	
	Dirección General de Asuntos Jurídicos	
	Dirección General de Publicaciones y Fomento Editorial	
	Dirección General de Servicios de Cómputo Académico	
Otras instancias	Secretaría de Desarrollo Institucional	13
	Coordinación de Humanidades	
	Defensoría del los Derechos Universitarios	
	Coordinación de Universidad Abierta y Educación a Distancia	
	Grupo Mujer Ciencia-UNAM	

	Casa de las Humanidades	
	Colegio de Académicas Universitarias	
	Colegio de Ciencias y Humanidades, Plantel Sur	
	Colegio de Ciencias y Humanidades, Plantel Azcapotzalco	
	Coordinación del Colegio de Ciencias y Humanidades	
	Gaceta UNAM	
	Radio UNAM	
	TV UNAM	
	Total	32

Externos

El Programa es una institución de reconocido prestigio nacional e internacional que mantiene contactos con centros de Estudios de Género e instituciones académicas.

A nivel nacional, en 2007, el PUEG colaboró con cuatro universidades públicas y diez estatales, así como con otras diez instituciones de educación superior.

CUADRO 6. VINCULACIÓN E INTERCAMBIO ACADÉMICO CON OTRAS INSTITUCIONES DE EDUCACIÓN SUPERIOR EN MÉXICO

Tipo de institución	Nombre	Número
Públicas	Instituto Politécnico Nacional	4
	Universidad Autónoma de la Ciudad de México	
	Universidad Autónoma Metropolitana-Xochimilco	
	Universidad Autónoma Metropolitana-Azcapotzalco	
Estatales	Benemérita Universidad Autónoma de Puebla.	10
	Universidad de Guadalajara	
	Universidad Internacional de Cuernavaca, Morelos	
	Universidad Autónoma de Zacatecas	
	Universidad Autónoma de Chiapas	
	Universidad Autónoma de Querétaro	
	Universidad Autónoma de Guerrero	
	Universidad Intercultural Indígena de Michoacán	
	Universidad Autónoma de Sinaloa	
Universidad Veracruzana		

Otras	El Colegio de Sinaloa	10
	El Colegio de México, A.C.	
	El Colegio de la Frontera Norte, A.C.	
	Facultad Latinoamericana de Ciencias Sociales-México	
	Instituto Tecnológico y de Estudios Superiores de Monterrey, Campus Toluca	
	Universidad del Claustro de Sor Juana	
	Universidad del Valle de México	
	Universidad Iberoamericana, Campus Ciudad de México	
	Instituto de Investigaciones Dr. José Ma. Luis Mora	
	17, Instituto de Estudios Críticos	
Total		24

A nivel internacional, el PUEG mantuvo relación con catorce universidades y asociaciones académicas. Específicamente, la Dirección del Programa participó a nivel internacional en la búsqueda de contactos y proyección de la dependencia. Esta participación ha rendido frutos en la búsqueda y creación de contactos con el mundo académico y los resultados se reflejarán en convenios de colaboración que beneficien la producción académica.

CUADRO 7. VINCULACIÓN E INTERCAMBIO ACADÉMICO CON OTRAS INSTITUCIONES DE EDUCACIÓN SUPERIOR DEL EXTRANJERO

Nombre
Houston-Clear Lake University, San Antonio, Texas, U.S.A.
Universidad de California, Santa Cruz, U.S.A.
Universidad de Grenoble, Francia
Universidad Nacional de Educación a Distancia, España
Universidad de Michigan en Ann Arbor, U.S.A.
Universidad Libre de Berlín, Alemania
Universidad Complutense de Madrid, España
Universidad Autónoma de Barcelona, España
Universidad de Rice/Centro de Estudios de la Mujer, Género y Sexualidad, Houston, Texas, U.S.A
Universidad de Valencia, España
University of Southern California, U.S.A.
Trinity University, San Antonio Texas, U.S.A.

University of Ankara, Turquía
Davis University / Cultural Studies Graduate Coloquium Series, U.S.A.
American Corporative Literatur Association (en Puebla, México)
Asociación Iberoamericana de Filosofía Política, Madrid
Latinamerican Studies Associaton, Canadá
Society Internacional Development, Italia
Society for Internacional Development, La Haya, Países Bajos
Total 19

Con la sociedad

Durante 2007, el PUEG se vinculó con diversos organismos gubernamentales, con ONG nacionales e internacionales, con agencias de cooperación internacional y con instancias intergubernamentales.

CUADRO 8. VINCULACIÓN CON ORGANISMOS GUBERNAMENTALES Y NO

GUBERNAMENTALES

Tipo de institución	Nombre	Número
Organismos Gubernamentales	Asamblea de Representantes del Distrito Federal	30
	Instituto Nacional de las Mujeres	
	Instituto Nacional de Desarrollo Social	
	Instituto Mexicano de la Juventud	
	Instituto Nacional de Migración/Secretaría de Gobernación	
	Instituto Nacional de Estadística, Geografía e Informática	
	Instituto Nacional de Geomática	
	Instituto de las Mujeres del D.F.	
	Instituto Mexicano de la Radio	
	Instituto de la Mujer Oaxaqueña	
	Instituto Michoacano de la Mujer	
	Cámara de Diputados H. Congreso de la Unión	
	Consejo Nacional de Ciencia y Tecnología	
	Consejo Nacional Para Prevenir la Discriminación	
	Consejo Nacional para la Cultura y las Artes	
	Comisión de Derechos Humanos del D.F.	
	Oficialía Mayor de Gobierno del D.F.	
	Presidencia de la República	
Procuraduría General de la República / Subprocuraduría de Atención a Víctimas del Delito		

	Fondo de Cultura Económica	
	Gobierno del Estado de Sinaloa	
	NOTIMEX	
	Secretaría de Educación y Cultura del Gobierno del Estado de Coahuila	
	Asamblea Legislativa del Distrito Federal/ Comisión de Equidad de Género	
	Secretaría de Relaciones Exteriores	
	Secretaría de Educación Pública	
	Ayuntamiento Constitucional de Ozumba. Sistema Municipal del Sistema Nacional para el Desarrollo Integral de la Familia (DIF)	
	Casa de Cultura “José Antonio Alzate”.	
	Sistema Nacional para el Desarrollo Integral de la Familia (DIF) / Centro de Atención Integral a la Violencia Familiar, San Luis Potosí	
	Sistema de Corredores de Transporte Público de Pasajeros del D.F.-Metrobús	
Otras	Sindicato Nacional de Trabajadores del Estado de Coahuila	2
	Fundación del Sindicato de Trabajadores del Estado de Durango	
Organismos No Gubernamentales	Academia Mexicana de Derechos Humanos	17
	Asociación Filosófica de México, A.C.	
	Grupo de Mujeres en Reproducción Elegida, A.C.	
	Católicas por el Derecho a Decidir, A.C.	
	Fundación Camino a Casa	
	Observatorio Ciudadano, A.C.	
	Coalición Binacional contra la Trata y la Explotación, A.C.	
	Fundación Semillas	
	Movimiento por la Paz con Justicia y Dignidad	
	Centro Nacional de Comunicación Social, A.C.	
	Infancia Común ,A.C.	
	Casa Refugio ,A.C.	
	Ómnibus Macehualli-Radio por Internet	
	Periódico Reforma	
Red Mesa de Mujeres de Ciudad Juárez		
Sexto piso Editorial México		
Televisión Azteca		
Organizaciones Internacionales	Fondo de Desarrollo de las Naciones Unidas para la Mujer (UNIFEM)	9
	Oficina del Alto Comisionado de Naciones Unidas para los Derechos Humanos	
	Organización de las Naciones Unidas para la Educación, la Ciencia y la Cultura (UNESCO)	
	Protegiendo la Salud de las Mujeres. Promoviendo el Respeto a sus Derechos Reproductivos (IPAS)	
	Embajada de Francia en México	

	Embajada de España en México	
	Embajada de Estados Unidos en México	
	Alianza para Mujeres	
	Radio Nacional Argentina	
	Total	58

CONVENIOS Y CONTRATOS

Las actividades de vinculación buscan establecer acuerdos y convenios de colaboración con los organismos e instituciones nacionales e internacionales, gubernamentales y no gubernamentales, con la finalidad de construir redes de acción, así como compartir conocimiento entre la UNAM y la sociedad.

Los convenios son la base legal para el desarrollo de proyectos interinstitucionales en el ámbito nacional e internacional.

Convenios vigentes:

Convenio de colaboración académica El Colegio de México, Embajada de Francia y PUEG.

Fecha: 6 de septiembre de 2005.

Convenio específico de Colaboración PUEG-UNAM/Sistema de Corredores de Transporte Público de Pasajeros del Distrito Federal-Metrobús.

Fecha: octubre 2007.

PUBLICACIONES

Desde su fundación, el PUEG ha sido una referencia obligada en los estudios de género: su producción editorial, desde entonces hasta la fecha, ha colocado sistemáticamente los textos centrales sobre el tema en la mesa de trabajo de estudiantes, de la población académica y de activistas.

Con el fin de promover la reflexión teórica y el debate, así como para apoyar la docencia y la difusión en el campo de los estudios de género, el Programa publicó durante 2007 traducciones de textos fundamentales en los estudios de género, antologías temáticas, así como el resultado del trabajo académico realizado en el PUEG. En este sentido, cabe destacar la publicación de la colección "Seminarios", que incluyó los títulos *Fronteras, violencia, justicia: nuevos discursos*, *Estrategias de resistencia* y *Los contornos del alma, los límites del cuerpo*. Colección que nació a partir de la reflexión y el debate teóricos desarrollados en los seminarios que semestralmente organiza el PUEG.

Hasta 2007, el fondo editorial del Programa estuvo integrado por 66 títulos, 40 de los cuales se han coeditado con otras dependencias de la UNAM, instituciones educativas y editoriales privadas. En materia editorial, durante 2007 se publicaron nueve títulos y se reimprimió uno más. De la producción editorial de 2007, cinco títulos se publicaron en su totalidad por el PUEG y cuatro fueron coeditados con el Centro Regional de Investigaciones Multidisciplinarias de la UNAM, El Colegio de Sonora y editorial Miguel Ángel Porrúa, UNIFEM, editorial Anthropos, entre otros.

Al finalizar 2007, se encontraban en proceso editorial siete nuevos títulos, algunos de los cuales son coediciones con otras instituciones académicas y editoriales, como El Colegio de Michoacán, el CIESAS, El Colegio de San Luis y editorial Anthropos.

El fondo editorial del PUEG se exhibió y vendió en trece ferias del libro nacionales e internacionales, así como en diversas actividades académicas (cuadro 11) y

se distribuyó a través de la red de librerías UNAM, FFyL, Librería Mascarones, la del IIB, “Dr. Ignacio Osorio”, librería Julio Torri, y en librerías de la zona metropolitana como El Sótano, Gandhi, Casa Juan Pablos, Claustro de Sor Juana, la ENAH, Instituto Mora.

CUADRO 9. VENTA DE PUBLICACIONES

Puntos de venta de publicaciones				Total
Eventos académicos	Organizados por el PUEG/UNAM 7			7
Librerías	UNAM 10	Distrito Federal 24	Interior del país 6	40
Ferias	13			13

ACTIVIDADES EDITORIALES

OBRAS PUBLICADAS POR EL PUEG

- *Mujer y escritura. Fundamentos teóricos de la crítica feminista*

Autora: Lucía Guerra

Tiraje: 1000 ejemplares

- *Las mujeres y las políticas del lugar*

Autores: Wendy Harcourt y Arturo Escobar (coords.)

Tiraje: 1000 ejemplares

- *Ciudadanía incluyente: significados y expresiones*

Autora: Naila Kabeer (coord.)

Tiraje: 1000 ejemplares

- *Los contornos del alma y los límites del cuerpo. Género, subjetivación, corporalidad*

Autor: Rodrigo Parrini (coord.)

Colección Seminarios

Tiraje: 200 ejemplares

- *Estrategias de resistencia*

Autora: Ana María Martínez de la Escalera (coord.)

Colección Seminarios

Tiraje: 200 ejemplares

OBRAS PUBLICADAS POR EL PUEG EN COEDICIÓN:

Masculinidad e intimidad: identidad, sexualidad y sida

Autor: Guillermo Núñez Noriega

Coedición con: El Colegio de Sonora y editorial Miguel Ángel Porrúa

Tiraje: 1000 ejemplares

Fronteras, violencia, justicia: nuevos discursos

Autoras: Marisa Belausteguigoitia y Lucía Melgar (coords.)

Coedición con: UNIFEM

Colección Seminarios

Tiraje: 200 ejemplares

Madre terrible. El arquetipo de la diosa en el pensamiento religioso del México antiguo

Autora: Blanca Solares

Coedición con: Anthropos, CRIM, CEIICH, I.I. Filológicas-UNAM

Tiraje: 2000 ejemplares

Crítica feminista en la teoría e historia del arte

Autora: Karen Cordero e Inda Sáenz (comps.)

Coedición con: Universidad Iberoamericana, CONACULTA, FONCA, CURARE

Tiraje: 2000 ejemplares

OBRAS EN PROCESO EDITORIAL O EN PRENSA

Entre imaginarios y utopías. Historias de maestras

Autoras: Oresta López y Luz Elena Galván (coords.)

Coedición con: El Colegio de San Luis y el CIESAS

Tiraje: 1000 ejemplares

Descripción del proceso editorial: en prensa

Democratización con equidad en la universidad. Reflexiones en torno a la equidad de género en la UNAM

Autoras: Marisa Belausteguigoitia, Marta Lamas, Margo Glantz, Denise Dresser, Lucía Melgar, Ana Buquet

Coedición con: UNIFEM

Tiraje: 500 ejemplares

Descripción del proceso editorial: en prensa

Presencia de mujeres y hombres en la UNAM: una radiografía

Autores: Ana Buquet, Jennifer Cooper, Hilda Rodríguez y Luis Botello

Tiraje: reimpresión de 200 ejemplares

Descripción del proceso editorial: en prensa

Mujeres y trabajo en la ciudad de México: condiciones materiales y discursos públicos (1879-1931)

Autora: Susie Porter

Coedición con: El Colegio de Michoacán

Tiraje: 500 ejemplares

Descripción del proceso editorial: en formación

La casa de la Mema. Queens, travestis y machos en la ciudad de México

Autora: Annick Prieur

Tiraje: 500 ejemplares

Descripción del proceso editorial: en formación

Literatura y género: El cuarto propio de Virginia Woolf

Autoras: Argentina Rodríguez y Claudia Lucotti

Colección Manuales

Tiraje: 200 ejemplares

Descripción del proceso editorial: en revisión

Femenino/masculino: fundamentos filosóficos y hermenéuticos,

Autora: Rossana Cassigoli (coord.)

Coedición con: editorial Anthropos

Tiraje: 200 ejemplares

Descripción del proceso editorial: corrección de estilo

ACTIVIDADES DE DISTRIBUCIÓN

Ferias del libro

Feria del Libro Frontera Norte

Lugar: Ciudad Juárez, Chihuahua

Fecha: 3 al 8 de mayo de 2007

Feria Nacional del Libro 2007

Lugar: León, Guanajuato

Fecha: 12 al 20 de mayo de 2007

Feria de Torre II de Humanidades

Lugar: Explanada de la Facultad de Derecho

Fecha: 21 al 25 de mayo de 2007

Feria Nacional del Libro de Antropología e Historia

Lugar: México, D. F.

Fecha: 6 al 16 de septiembre de 2007

Feria de Casa de las Humanidades

Lugar: Casa de las Humanidades

Fecha: 10 al 14 de septiembre de 2007

Feria de Casa Universitaria del Libro

Lugar: Casa Universitaria del Libro

Fecha: 17 al 21 de septiembre de 2007

Feria del Libro de Aguascalientes

Lugar: Aguascalientes, Aguascalientes

Fecha: 23 al 30 de septiembre de 2007

Feria del Instituto de Investigaciones Sociales

Lugar: Instituto de Investigaciones Sociales

Fecha: 25 al 28 de septiembre de 2007

Feria de Zacatecas

Lugar: Zacatecas, Zacatecas

Fecha: 28 de septiembre al 6 de octubre de 2007

Festival Internacional Cervantino

Lugar: Guanajuato, Guanajuato

Fecha: 12 al 16 de octubre de 2007

Feria del Libro en el Zócalo

Lugar: México, D. F.

Fecha: 12 al 21 de octubre de 2007

Feria Internacional del Libro de Monterrey

Lugar: Monterrey, Nuevo León

Fecha: 13 al 21 de octubre de 2007

Feria Internacional del Libro de Guadalajara

Lugar: Centro de Exposiciones

Fecha: 24 de noviembre al 2 de diciembre de 2007

VENTA DE LIBROS

Librerías en el Distrito Federal

Red de librerías UNAM:

- Central de Ciudad Universitaria
- Librería "Justo Sierra"
- Casa Universitaria del Libro
- Casa de las Humanidades
- Librería "Jaime García Terrés"

Librerías de la UNAM (concesionadas)

- Librería "Dr. Ignacio Osorio" del Instituto de Investigaciones Bibliográficas
- Librería "Mascarones" de la Facultad de Filosofía y Letras
- Librería "Julio Torri" de la Coordinación de Difusión Cultural
- Librería de la FES Iztacala
- Librería del Instituto de Investigaciones Sociales

Librerías privadas de la ciudad de México:

- Librería del Instituto Mora
- Librería Casa Juan Pablos
- Librería El Armario Abierto
- Librería La Jornada
- Librería El Pórtico de la Ciudad de México
- Escuela Nacional de Antropología e Historia
- Librería UAM, Unidad Xochimilco
- Fondo de Cultura Económica
- Librería Víctor Urquidi
- Librería Alfonso Reyes
- Librería Rosario Castellanos
- Librería Octavio
- Librería Gandhi Mauricio Achar
- Librería Gandhi Satélite
- Librería Gandhi Polanco
- Librerías Coyoacán
- El Parnaso, Coyoacán
- El Sótano, Miguel Ángel de Quevedo
- El Sótano, Bellas Artes
- El Sótano, Coyoacán
- El Péndulo, Perisur
- El Péndulo, Zona Rosa

- El Péndulo, Polanco
- Súper Libros, Perisur

Librerías en el interior de la República

- Gandhi Guadalajara
- Gandhi Querétaro
- Gandhi León
- Gandhi Monterrey
- Gandhi Puebla
- Alfaguara, Infantil y Juvenil, Ciudad Juárez, Chihuahua

ACTIVIDADES DE DIFUSIÓN

Presentación de la Colección Seminarios

Frontera, violencia, justicia: nuevos discursos, de: Marisa Belausteguigoitia y Lucía Melgar (coords.)

Los contornos del alma y los límites del cuerpo. Género, corporalidad y subjetivación, de: Rodrigo Parrini (coord.)

Estrategias de resistencia, de: Ana María Martínez de la Escalera (coord.)

Moderadora: Lucía Melgar Palacios, PUEG/UNAM.

Moderó: Lucía Melgar.

Lugar: Auditorio Mario de la Cueva, Torre II de Humanidades/UNAM.

Fecha: jueves 8 de noviembre de 2007.

PRESENTACIONES DE LIBROS

Debates sobre masculinidades, poder, desarrollo, políticas públicas y ciudadanía

Autores: Gloria Careaga y Salvador Cruz (coords.)

Moderó: Ana Buquet.

Lugar: Casa de las Humanidades/UNAM.

Fecha: 22 de febrero de 2007.

REPORTE DE PUBLICACIONES, DONACIONES Y VENTAS

CUADRO 10. DONACIONES.

Títulos donados	Total de ejemplares donados
31	562

CUADRO. 11 VENTAS DIRECTAS EN EL PUEG

Núm. de títulos vendidos	Núm. de ejemplares vendidos en tienda virtual	Núm. de ejemplares vendidos	Núm. de CD vendidos	Total de ejemplares y CD
31	27	606	10	643

CUADRO. 12 VENTA DE PUBLICACIONES EN LIBRERÍAS Y FERIAS

Dependencia	Total de ejemplares vendidos
Librería Inst. Mora	2
DGPYFE (ferias del libro de Guadalajara y Monterrey)	209
Inst. Investigaciones Sociales	33
Ferias de Torre II de Humanidades y	98

en León, Guanajuato	
Inst. Investigaciones Bibliográficas	1
FES Aragón	91
Total	424

CUADRO. 13 EJEMPLARES EN CONSIGNACIÓN

Dependencias	No. de Ejemplares en Consignación
DGPYFE	1180
Inst. de Inv. Soc. Ferias torre II Humanidades y León	213
Inst. Inv. Soc.	70
Inst. Inv. Soc. Ferias Zacatecas Y Guadalajara	115
Inst. Inv. Soc. Feria Aguasc.	69
Distribuidores particulares	219
Total	1866

ESTRUCTURA DEL PUEG

PERSONAL ACADÉMICO Y ADMINISTRATIVO

Las tareas académicas se coordinaron desde la Dirección y las secretarías Académica y Técnica, con la participación de un equipo multidisciplinario conformado por el personal académico del PUEG, así como por la colaboración de especialistas de la UNAM y de otras instituciones de educación superior.

El área administrativa y de apoyo la conformaron la Coordinación de Planeación, la Delegación Administrativa, la Unidad de Control y Apoyo Administrativo, los departamentos de Publicaciones y Cómputo, así como la Biblioteca “Rosario Castellanos”. Desde estos espacios, se llevaron a cabo las tareas de planeación, administración, servicios, editoriales, de apoyo informático, así como las secretariales, de servicios generales, mantenimiento e intendencia.

Durante 2007, el PUEG estuvo integrado por cuarenta personas.

CUADRO 14. PERSONAL ACADÉMICO Y ADMINISTRATIVO 2007

Tipo de nombramiento	Número de personas
Académico-administrativo	5
Coordinación académica	3
Coordinaciones técnicas	3
Jefaturas de departamento	5
Asistencia administrativa	1
Asistencia académica	5
Asistencia técnico-académica	8

Proyectos especiales	1
Grupo secretarial	4
Grupo de apoyo	3
Comisionados al PUEG	2
Totales	40

PROGRAMA UNIVERSITARIO DE ESTUDIOS DE GÉNERO

Directora

María Isabel Belausteguigoitia Rius

Secretaría Académica

Ana Gabriela Buquet Corleto

Secretaría Técnica

Patricia Piñones Vázquez

Coordinación de Planeación

Teresa G. del Castillo Negrete Serredi (hasta julio de 2007)

Coordinación de Investigación y proyectos Académicos

Lucía Melgar Palacios (a partir de agosto de 2007)

COORDINACIONES ACADÉMICAS

Hermenéutica de la Cultura

Rossana Cassigoli Salamon (FCPyS)

Alteridades de género, memoria y testimonio

Ana María Martínez de la Escalera Lorenzo (FFyL)

Semiótica del Género

Hortensia Moreno Esparza (IIS)

COORDINACIONES TÉCNICAS

Institucionalización de la perspectiva de género

Hilda Rodríguez Loredó

Formación

Claudia Itzel Figueroa Vite

Impacto y Desarrollo Curricular Curricular

Martha Isabel Leñero Llaca

JEFATURAS DE DEPARTAMENTO

Delegación Administrativa

Rebeca Rojas Guzmán

Publicaciones

Olga Correa Inostroza

Biblioteca Rosario Castellanos

Joel Estudillo García

Cómputo

Tomás García González

Unidad de Control y Apoyo Administrativo

Patricia Estrada Saldate

PROYECTOS ESPECIALES

Felix Martínez Barrientos

ASISTENCIA ADMINISTRATIVA

Silvia Araujo Esquivel (a partir de agosto de 2007)

ASISTENCIA ACADÉMICA

Gerardo Mejía Núñez

Arelhí Galicia Santamaría

Araceli Hernández Sánchez (a partir de septiembre de 2007)

Alejandra Parra Medina

Gabriela Sánchez Flores

ASISTENCIA TÉCNICO-ACADÉMICA

Hugo Cruz Reyes

Mariana Dalzell Baca

Silvia Milla Elizarrarás

Francisco Hugo Flores García

Claudia Ivonne Guerrero Salinas

Jonathan Jiménez Salazar

Ana Victoria Pacheco Almazán

María Antonieta Quintero González

GRUPO SECRETARIAL

Araceli Cervera Guzmán

María de Lourdes Mendoza Sierra

Litzia Ramón Trigos

María de Lourdes Valiente Rodríguez

GRUPO DE APOYO

Guadalupe Granados Guerra

Luis Alberto Martínez Rodríguez

Juan Carlos Mendoza Hernández

COMISIONADOS AL PUEG

María de los Ángeles Torres Ugalde

Armando Velázquez

CUERPOS COLEGIADOS

Comité Directivo

Mari Carmen Serra Puche (Coordinación de Humanidades)

Marisa Belausteguigoitia Rius (PUEG)

Lucy María Reidl Martínez (FP)

Ambrosio Velasco Gómez (FFYL)

Carlos Serrano Sanchez (IIA)

Héctor Felipe Fix Fierro (IIJ)

Rosalba Casas Guerrero (IIS)

Guillermo Hurtado Pérez (IIF)

Comisión de Seguimiento a las Reformas de Equidad de Género en la UNAM

Rosaura Ruiz Gutiérrez (representante del Rector)

Marisa Belausteguigoitia Rius (Coordinadora de la Comisión)

Javier de la Fuente Hernández (Director de la FO)

Raquel Serur Smeke (Consejera Universitaria y profesora de la FFYL)

Miguel Ángel Rafael Vázquez Robles (Consejero Universitario y profesor de la FD)

Alejandra Aurelia Caballero Corona (Consejera Universitaria y Representante del personal Administrativo)

Larissa Zavala Yoe (Consejera Universitaria y alumna)

Margarita Velázquez Gutiérrez (Secretariado de la Comisión)

Ana Gabriela Buquet Corleto (Secretariado de la Comisión)

Comité Asesor de Institucionalización

Marisa Belausteguigoitia Rius (PUEG)

Ana Gabriela Buquet Corleto (PUEG)

Araceli Mingo Caballero (CESU)

Jennifer Ann Cooper (FE)

Hilda Rodríguez Loredó (PUEG)

Hortensia Moreno (IIS)

Patricia Piñónes Vázquez (PUEG)

Martha Zapata (Universidad Libre de Berlín)

Comité Editorial

Marisa Belausteguigoitia Rius (PUEG)

Ana Gabriela Buquet Corleto (PUEG)

Claudia Lucotti (FFyL)

Mercedes Pedrero (CRIM)

Dora Cardaci (UAM-X)

Argentina Rodríguez (FFyL)

Marina Fe Pastor (FFyL)

Araceli Mingo Caballero (CESU)

Marta Lamas (Debate feminista)

Gabriela Cano (UAM-I)

María Teresita de Barbieri (IIS)

Olga Correa Inostroza (PUEG)

Comité de Impacto Curricular

Marisa Belausteguigoitia Rius (PUEG)

Martha Isabel Leñero Llaca (PUEG)

Ana Gabriela Buquet Corleto (PUEG)

Atocha Aliseda Llera (IIF)

Ana María Martínez de la Escalera (FFyL)

María Teresita de Barbieri (IIS)

Pilar Rius de la Pola (FQ)

Ana María Salmerón Castro (FFyL)

Elisa Bonilla (SEP)

Teresa Carbó (CIESAS)

Oresta López (El Colegio de San Luis Potosí)

Martha Zapata Galindo (Institut Lätinoamerika-Freie Universität Berlin)

Comité de Biblioteca

Patricia Piñones Vázquez (PUEG)

Joel Estudillo García (PUEG)

Rosa María Camarena Córdova (IIS)

Laura Ruth Lozano Treviño (FES-I)

Saúl Gutiérrez Lozano (FCPyS)

Hortensia Manuela Moreno Esparza (IIS)

Martha Leñero Llaca (PUEG)

Jonathan Jiménez Salazar (PUEG)

Mariana Dalzell (PUEG)

Comité de Selección y Adquisición de Materiales

Elsa Guevara Ruiseñor (FES Zaragoza)

Gisela Espinosa Damián (UAM Xochimilco)

Martha Judith Sánchez Gómez (IIS)

Hortensia Manuela Moreno Esparza (IIS)

Márgara Millán Moncayo (FCPyS)

Norma Blazquez Graf (CEIICH)

Marina Fe Pastor (FFyL)

Patricia Piñones Vázquez (PUEG)

DIFUSIÓN

PÁGINA ELECTRÓNICA

Se realizó una actualización constante del sitio Web del PUEG www.pueg.unam.mx, a través del cual se difundieron diversas actividades de extensión, vinculación e investigación del Programa. Estas actividades incluyen conferencias, mesas de debate, foros, seminarios, presentaciones de libros y entre las cuales merece destacar el *XIV Encuentro anual de la Asociación Mexicana de Investigación Teatral*; *El coloquio Estrategias de resistencia y nuevos saberes para el nuevo siglo*; *el Foro de democratización* y *el XIV Coloquio Graciela Hierro* así como las conferencias dictadas por Celia Amorós y Eric Fassin. Para la difusión de actividades del PUEG mediante Internet, se diseñó una página de acceso para la versión electrónica del *Seminario Interdisciplinario de Posgrado: Fronteras y cruces, nuevas concepciones de identidad, espacio y ciudadanía versión 2008-1*. Se actualizó constantemente la información de la sección de la Biblioteca Rosario Castellanos por parte del personal de la Biblioteca, parte de esta actualización es la publicación electrónica de un boletín mensual de nuevas adquisiciones. Durante el año 2007 se tuvo un promedio de 3500 visitas mensuales a nuestro sitio, manteniéndose la tasa de incremento del año anterior. Por otro lado, las palabras *género* y *estudios de género* como criterios de búsqueda en los principales buscadores de Internet, presentan al Programa Universitario de Estudios de Género en los primeros sitios, lo cual denota la presencia del Programa en Internet.

RELACIÓN CON MEDIOS

Uno de los principales recursos estratégicos del Programa Universitario de Estudios de Género, es el Departamento de Difusión, mediante el cual se dan a conocer y promueven las actividades académicas e institucionales, orientadas a los estudios de género, dentro de la comunidad universitaria y en la sociedad en general.

En esta línea, el Departamento de Difusión de la Coordinación de Humanidades, la Dirección General de Comunicación Social, la Dirección General de Servicios de Cómputo Académico, Gaceta, Radio UNAM y TV UNAM han compartido su experiencia y brindado su apoyo para la divulgación del quehacer diario del PUEG.

El Sistema de Enlace con la Comunidad Estudiantil (SECE), así como el Sistema de Información Institucional y de Personas Relacionadas con los Estudios de Género (SIIPREG), fueron otros de los canales que utilizó el PUEG para extender su red de difusión para propagar el trabajo de las diversas organizaciones y personas cuyo trabajo versa sobre los estudios de género. Actualmente este sistema se está actualizando.

En ese tenor, el Departamento de Difusión sigue avanzando como el vínculo de información entre el PUEG y la comunidad académica y universitaria.

PRESENCIA DEL PUEG EN MEDIOS IMPRESOS

Diarios

“Mujeres rebasan a hombres en la UNAM”

Medio informativo: Diario La Razón

Fecha: Lunes 15 de enero del 2007

“Aumento notable de mujeres en la educación superior: UNAM”

Medio informativo: La Jornada

Fecha: Lunes 15 de enero del 2007

“El género y el número (1)”

Medio informativo: Diario Monitor

Fecha: Martes 6 de febrero del 2007

“Ley general para el acceso de las mujeres a una vida libre de violencia”

Medio informativo: Metate

Fecha: Marzo de 2007

“De víctimas a victimarias”

Medio informativo: El Universal

Fecha: Jueves 8 de marzo del 2007

“Subsiste inequidad de género”

Medio informativo: Reforma

Fecha: Jueves 8 de marzo del 2007

“Cuestionan mujeres acuerdo de equidad”

Medio informativo: El Nacional

Fecha: Viernes 9 de marzo del 2007

“Rompen prejuicios y deciden no ser madres”

Medio Informativo: El Universal

Fecha: Viernes 11 de mayo del 2007

“Lipovetsky visita México”

Medio informativo: El Universal

Fecha: Miércoles 22 de agosto del 2007

“La Redacción”

Medio informativo: Periódico El Orbe

Fecha: Sábado 13 de octubre del 2007

“Equidad de género en la UNAM”

Medio informativo: Revista Proceso

Fecha: Domingo 14 de octubre del 2007

“Rosaura Ruiz, De la Peña y Narro, por impulsar aún más la equidad de género”

Medio informativo: La Jornada

Fecha: Viernes 19 de octubre del 2007

“Piden más mujeres en gestión universitaria”

Medio informativo: El Universal

Fecha: Viernes 19 de octubre del 2007

“Piden universitarias equidad y diversidad”

Medio informativo: Reforma

Fecha: Viernes 19 de octubre del 2007

“El próximo rector debe impulsar la equidad de género”

Medio informativo: La Jornada

Fecha: Domingo 21 de octubre del 2007

“Equidad de género, componente crucial para la democratización de la UNAM:
Académicas”

Medio informativo: Letra S, La Jornada

Fecha: 23 de octubre del 2007

“La CNDH no tiene perspectiva de género: Yllán”

Medio informativo: La Jornada

Fecha: Viernes 26 de octubre del 2007

“Disertan sobre género en la UNAM”

Medio Informativo: Letra S, La Jornada

Fecha: 1 de noviembre del 2007

“Por la visibilización de otras formas de ser”

Entrevista a la Dra. Marisa Belausteguigoitia

Medio Informativo: Periódico Milenio

Fecha: 5 de noviembre del 2007

Gaceta UNAM

“Se reafirma la mayoría de mujeres en la UNAM”

Fecha: Lunes 18 de enero del 2007

“Aplauden académicas la ley de protección a mujeres”

Fecha: Lunes 12 de marzo del 2007

“Cristaliza el PUEG la integración de los estudios de género al posgrado”

Fecha: Lunes 14 de mayo del 2007

“Debaten en el PUEG sobre educación superior y género”

Fecha: Lunes 8 de octubre del 2007

“El cambio de la identidad femenina, según Lipovetsky”

Fecha: Lunes 30 de octubre del 2007

“Avanza la UNAM en formulación de políticas con perspectiva de género”

Fecha: Lunes 22 de octubre del 2007

En la sección Agenda Semanal de GACETA UNAM

Conferencia: *Empoderamiento en el trabajo ¿contribuyen las estrategias corporativas a la equidad de género en el trabajo?*

Fecha: Lunes 22 de enero del 2007

Seminario de investigación: *Femenino/masculino: fuentes antropológicas y hermenéuticas.*

Fecha: Lunes 12 y 19 de febrero del 2007

Convocatoria: *II Ciclo Mujer Ciencia UNAM*

Fecha: Lunes 26 de febrero del 2007

Discursos y Aplicaciones: *Aprobación de la Ley General de Acceso a las Mujeres a una Vida Libre de Violencia*

Fecha: Lunes 5 de marzo del 2007

Conferencia: *Cambiar la educación para cambiar el mundo*

Fecha: Lunes 26 de marzo del 2007

Invitación: *XV Aniversario del PUEG*

Fecha: Lunes 7 de mayo del 2007

Convocatoria: *XVI Coloquio Anual de Estudios de Género "Dra. Graciela Hierro"*

Fecha: Lunes 28 de mayo y 4 de junio del 2007

Mesa de Análisis y Discusión: *Acceso de las mujeres a la justicia. Problemas y retos*

Fecha: Lunes 18 de junio del 2007

Convocatoria: *XIV Encuentro Internacional de la AMIT. De género y géneros: una relación epistemológica desde el teatro hasta el performance*

Fecha: Lunes 6 y 27 de agosto del 2007

Convocatoria: *II Coloquio Internacional Estrategias de Resistencia*

Fecha: Lunes 17 de septiembre del 2007

Convocatoria: *Coloquio Internacional Nuevos saberes para un nuevo siglo: educación superior y estudios de género*

Fecha: Lunes 17 y 24 de septiembre del 2007

Conferencia: *Los otros saberes de Sor Juana: una lectura queer y transatlántica del romance 19 y 51*

Fecha: Lunes 17, 24 de septiembre y 1 de octubre del 2007

Convocatoria: *Cátedra Simone de Beauvoir. Conferencias dictadas por el Dr. Eric Fassin*

Fecha: 24 de septiembre y 1 de octubre del 2007

Foro: *Democratización de las Instituciones de Educación Superior en el siglo XXI: Equidad de Género en la UNAM*

Fecha: Lunes 8 y 15 de octubre del 2007

Mesa de análisis: *Retos en la búsqueda de justicia: las mujeres de Zongolica y Castaños.*

Fecha: Lunes 19 de octubre del 2007.

Conferencia Magistral: *Cuando las especies se encuentran: especies de compañía y teoría feminista. Dra. Donna Haraway.*

Fecha: Lunes 19, 29 de octubre y 5 de noviembre del 2007.

Foro: *Género en prisión*

Fecha: Lunes 29 de octubre del 2007

Presentación de Libros: *Colección Seminarios*

Fecha: Lunes 29 de octubre y 5 de noviembre del 2007.

Coloquio: *XVI Coloquio Anual de Estudios de Género "Dra. Graciela Hierro". Mesas de Análisis y Discusión.*

Fecha: Lunes 5 de noviembre del 2007.

Conferencia: *"Sangre, Maíz y Tinta: Mujeres en las Revoluciones Mexicanas"*.

Fecha: Lunes 12 de noviembre del 2007.

Conferencia: *Globalización, imaginario patriarcal y violencia contra las mujeres. Dra. Celia Amorós*

Fecha: Lunes 20 de noviembre del 2007.

Conferencia: *Debout! les damnés de la terre! Apropiações inapropiadas y otras conmociones culturales*

Fecha: Lunes 26 de noviembre del 2007.

Documental: *Los Demonios del Edén*

Fecha: Lunes 3 de diciembre del 2007

Convocatoria al Seminario: *Ética y Política. "lo Sur"*.

Fecha: Lunes 10 de diciembre del 2007

Difusión de las actividades del PUEG en medios electrónicos

“No propician la equidad de género las corporaciones”

Medio informativo: Boletín UNAM/DGCS-076

Fecha: Miércoles 7 de febrero del 2007

“Inequidad y exclusión hacia las mujeres, síntomas de la sociedad mexicana”

Medio informativo: Boletín UNAM/DGCS -167

Fecha: Martes 6 de marzo del 2007

“Contribuye a erradicar la violencia de género, la ley recientemente aprobada”

Medio informativo: Boletín UNAM/DGCS -137

Fecha: Jueves 8 de marzo del 2007

“No permitirán correcciones a la Ley de Vida sin Violencia”

Medio informativo: CIMAC Noticias (Agencia de noticias)

Fecha: Viernes 9 de marzo del 2007

“Perspectiva de género en educación superior”

Medio informativo: CIMAC Noticias (Agencia de noticias)

Fecha: 3 de octubre del 2007

Entrevista a la Dra. Marisa Belausteguigoitia

Medio informativo: enmedios (Agencia de noticias)

Fecha: 17 de octubre del 2007

Entrevista a la Dra. Marisa Berlausteguigoitia

Medio informativo: Especialistas en Medios

Fecha: miércoles 17 de octubre del 2007

Aviso del Foro “Democratización de las Instituciones de Educación Superior en el siglo XXI: Equidad de Género en la UNAM

Medio informativo: enmedios (Agencia de noticias)

Fecha: Jueves 18 de octubre del 2007

Difusión de las actividades del PUEG en el portal de la Coordinación de Humanidades

Foro: *Democratización de las Instituciones de Educación Superior en el siglo XXI: Equidad de Género en la UNAM.*

Fecha: Lunes 15 de octubre del 2007

Conferencia: *Cuando las especies se encuentran: Especies de Compañía y Teoría Feminista.*

Fecha: Lunes 5 de noviembre del 2007.

Conferencia Magistral: *Globalización, imaginario patriarcal y violencia contra las mujeres.*

Fecha: Miércoles 21 de noviembre del 2007

Difusión de las actividades del PUEG en la agenda de la Coordinación de Humanidades

Foro: *Democratización de las Instituciones de Educación Superior en el siglo XXI: Equidad de Género en la UNAM.*

Fecha: Año III. No. 60. Del 16 al 31 de octubre del 2007

Conferencia Magistral: *Globalización, imaginario patriarcal y violencia contra las mujeres.*

Fecha: Año III. No. 62. Del 16 al 30 de noviembre del 2007.

Difusión de las actividades del PUEG en el portal de la UNAM

Seminario: *Femenino/masculino: fuentes antropológicas y hermenéuticas.*

Fecha: Lunes 19 de febrero del 2007.

Mesa redonda: *¿Hypatia en la UNAM? Académicas de la UNAM en las áreas de Matemáticas e Ingeniería.*

Fecha: Miércoles 18 de abril del 2007.

Foro: *Democratización y equidad de género en la UNAM*

Fecha: 11 de Octubre del 2007.

Conferencia Magistral: *Globalización, imaginario patriarcal y violencia contra las mujeres.*

Fecha: 20 de noviembre del 2007.

Difusión de las actividades del PUEG en el portal de El Colegio de México

Foro: *Democratización y equidad de género en la UNAM*

Fecha: 11 de Octubre del 2007.

Conferencia: *Cuando las especies se encuentran: especies de compañía y teoría feminista.*

Fecha: 3 de noviembre del 2007

Conferencia Magistral: *Globalización, imaginario patriarcal y violencia contra las mujeres.*

Fecha: 20 de noviembre del 2007.

BIBLIOTECA

A través de la biblioteca Rosario Castellanos el Programa Universitario de Estudios de Género ha logrado conformar un acervo bibliohemerográfico especializado en estudios de género y de la mujer, convirtiéndole en uno de los más importantes de nuestro país. Así mismo, se brindaron servicios bibliotecarios y de información a estudiantes de licenciatura, postgrado y académicos tanto de la UNAM como de otras instituciones.

Nuestra biblioteca esta a la vanguardia de los cambios tecnológicos implementados por la Dirección General de Bibliotecas para explotar al máximo los recursos electrónicos adquiridos por la Universidad como bases de datos, libros, revistas, tesis entre otros.

En 2007, la biblioteca Rosario Castellanos adquirió 409 libros por compra y 78 por donación, 32 títulos de revistas por suscripción y 15 por donación. También se adquirieron 7 videos por donación y 27 tesis.

CUADRO 15. ADQUISICIONES

Tipo de material	Donación	Compra	Total
Libros	78	409	487
Revista	15	32	47
Videos	7	—	7
Tesis	27	—	27

GRÁFICA 1. ADQUISICIONES

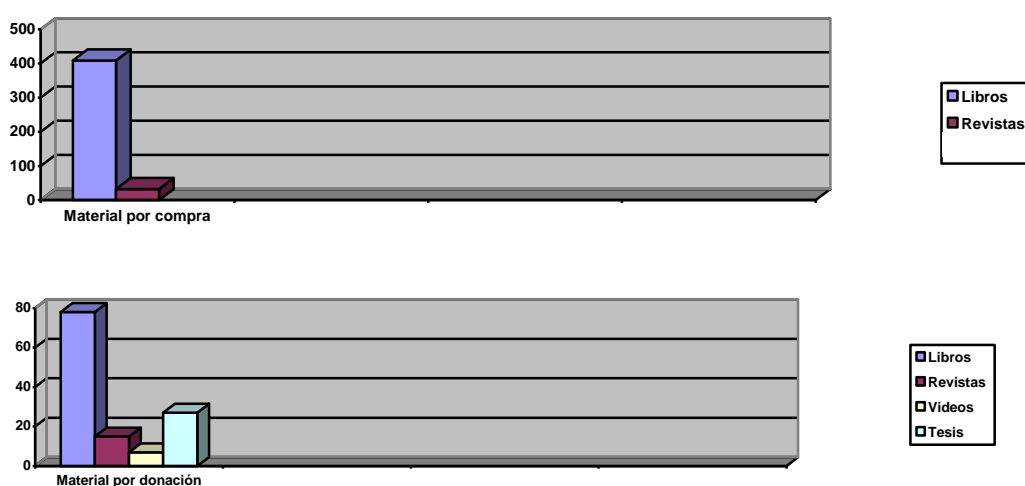

Servicios Bibliotecarios

La biblioteca Rosario Castellanos brinda diversos servicios y recursos de información especialmente a los académicos del PUEG, a la comunidad universitaria y a usuarios externos, entre las que sobresalen:

- Préstamo interno
- Préstamo a domicilio
- Préstamo interbibliotecario
- Consulta y acopio de información.

Préstamo interno

La biblioteca funciona con estantería cerrada y ofrece el servicio de préstamo interno a estudiantes de diversos grados, que van desde bachillerato a postgrado. En 2007 se prestaron 5094 documentos en sala y se atendieron a 2527 usuarios, 1987 de ellos fueron mujeres y 540 hombres.

CUADRO 16. NIVEL DE ESTUDIOS

Doctorado	407
Maestría	724
Licenciatura	1249
Bachillerato	129

GRÁFICA 2. NIVEL DE ESTUDIOS

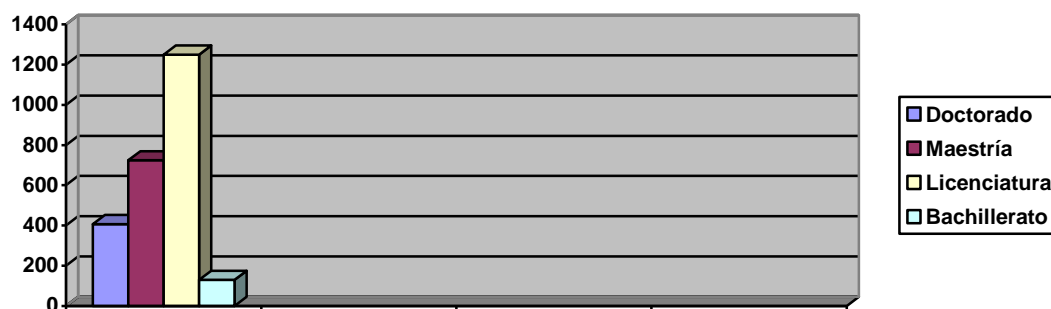

Préstamo a domicilio

Este servicio se brindó a los académicos del PUEG, alumnos que toman algún diplomado, taller o seminario en la misma institución, así como a los alumnos de postgrado que soliciten este servicio. En 2007 se prestaron 712 documentos por esta vía.

Los temas más consultados fueron: violencia familiar, igualdad de oportunidades, educación, sexualidad, salud, feminismo, empleo, acoso laboral, derechos de la mujer entre otros.

CUADRO 17. PRÉSTAMOS A DOMICILIO Y EN SALA DE CONSULTA

A domicilio	712
En sala	5094
Total	6806

GRÁFICA 3. PRÉSTAMO A DOMICILIO Y EN SALA DE CONSULTA

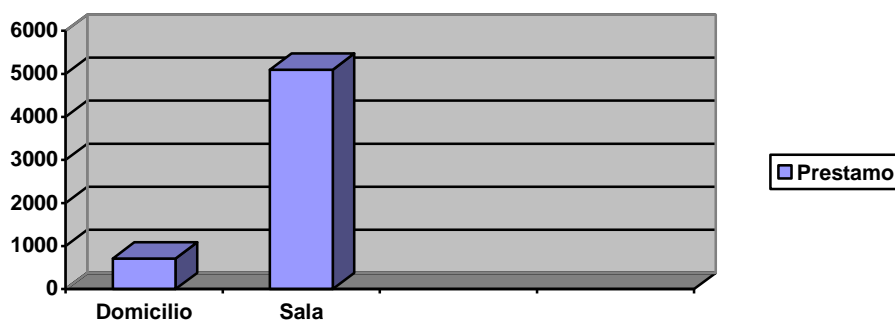

Préstamo interbibliotecario

Para satisfacer los requerimientos de información de la comunidad del PUEG, se estableció el convenio de préstamo interbibliotecario con diversas dependencias de la UNAM y con otras dependencias externas.

En este período la biblioteca proporcionó 403 préstamos interbibliotecarios y solicitó 216, predominando la cooperación con el subsistema bibliotecario de la UNAM.

CUADRO 18. PRÉSTAMOS INTERBIBLIOTECARIOS

Préstamos interbibliotecarios proporcionados		Préstamos interbibliotecarios solicitados	
Instituciones de la UNAM	301	Instituciones de la UNAM	176
Instituciones fuera de la UNAM	102	Instituciones fuera de la UNAM	40
Total	403	Total	216

GRÁFICA 4. PRÉSTAMOS INTERBIBLIOTECARIOS PROPORCIONADOS

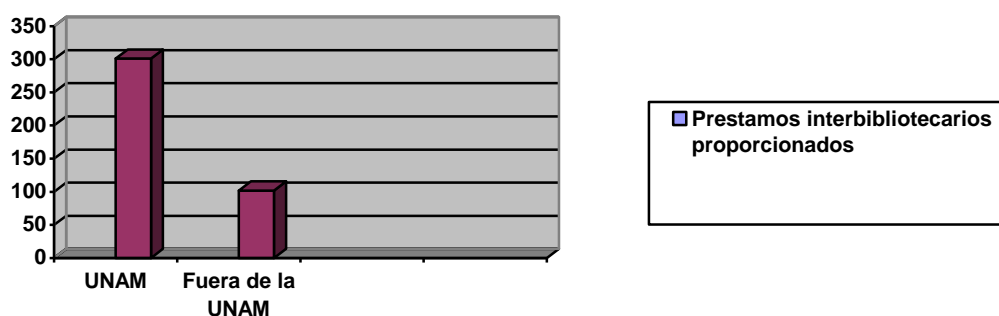

GRÁFICAS 5. PRÉSTAMOS INTERBIBLIOTECARIOS SOLICITADOS

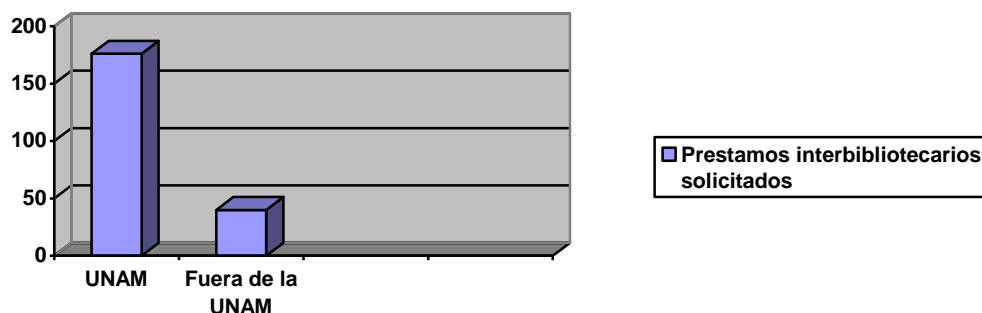

CUADRO 19. ESTADÍSTICAS DE PRÉSTAMO

Libros	5806
Revistas	371
Tesis	460
Documentos	162
Videos	51
Totales	

GRÁFICA 6. ESTADÍSTICAS DE PRÉSTAMO



Consulta y acopio de material.

Se proporcionaron servicios de información y referencia de manera personalizada y colectiva, tanto a la comunidad académica del PUEG, usuarios universitarios y usuarios externos. Los servicios más solicitados fueron: bibliografías, búsquedas sobre diversos

tópicos sobre estudios de género y de la mujer en bases de datos especializadas, servicios de alerta y diversos sitios de interés entre otros.

Procesos técnicos

Se efectuaron las actividades de catalogación y clasificación de material electrónico y se realizaron procesos técnicos de los materiales adquiridos por compra y donación de la biblioteca, así como su incorporación a los catálogos y bases de datos de la biblioteca, lo cual nos permitió ofrecer oportunamente a los usuarios presénciales y virtuales los nuevos materiales. Al mismo tiempo se les asignaron etiquetas de barras para agilizar el préstamo automatizado.

Transferencia de videos VHS a DVD

Se concluyó la transferencia de 270 videos de formato VHS a DVD y con ello, se facilitó la consulta de información inédita de conferencias, simposios, talleres, cursos, y cortometrajes sobre diversos tópicos relacionados con estudios de la mujer y de género. Se catalogaron, clasificaron e integraron a la estantería, se difundieron a través de la elaboración de una base de datos en Aleph para que se puedan realizar consultas por título, autor y temas.

Comité de biblioteca

El trabajo que se ha venido realizando en la biblioteca ha sido evaluado y aprobado por el Comité de Biblioteca, conformado por un grupo de profesionistas multidisciplinarios, quienes con su participación han contribuido en la selección y

adquisición de materiales especializados para apoyar las líneas de investigación que se desarrollan en el PUEG.

Los servicios bibliotecarios pueden consultarse en el sitio Web:
http://www.pueg.unam.mx/Biblioteca_v2/index.php

Red Nacional de Bibliotecas (BIBLIOGEM)

Como una medida para compartir y retroalimentarse de insumos de información especializada en estudios de género y de la mujer, la Biblioteca Rosario Castellanos del PUEG, es miembro fundador de la Red Nacional de Bibliotecas y Centros de Documentación Especializadas en Mujeres y Género (BIBLIOGEM). Dentro de esta, figuran instancias académicas, organismos gubernamentales y organizaciones no gubernamentales. La Red ha suscrito acuerdos para el mejoramiento de cada uno de los centros de documentación y bibliotecas; así como de la red en general.

Cabe destacar que la biblioteca del PUEG ha sido un referente para la Red, por su infraestructura tecnológica y el acervo especializado con el que cuenta. Asimismo, dona cada una de sus publicaciones a las instituciones que forman parte de la Red.

Participación del personal de la biblioteca en cursos

En el ámbito académico, el personal que labora en la biblioteca asistió a cursos de actualización en bibliotecología como de estudios de género, con el fin de ofrecer a los usuarios un mejor servicio de información.

Presentación digitalizada: *Colecciones Digitalizadas de Fondos Antiguos*.

Organizado por: Dirección General de Bibliotecas/UNAM y Thompson.

Participante: Jonathan Jiménez Salazar.

Lugar: Instituto de Investigación en Materiales/UNAM.

Fecha: 9 de febrero de 2007.

Curso: *Formato MARC21 Bibliográfico: Nivel Básico*.

Organizado por: Centro Universitario de Investigaciones Bibliotecológicas/ UNAM.

Participante: Mariana Dallzel Baca.

Duración: 20 horas.

Lugar: CUIB/UNAM.

Fecha: 12 al 16 de febrero de 2007.

Taller: *Fuentes de Información en Ciencias Sociales y Humanidades*.

Organizado por: Dirección General de Bibliotecas/UNAM.

Participante: Jonathan Jiménez Salazar.

Lugar: Biblioteca Central/ UNAM.

Fecha: 22 de febrero de 2007.

Curso: *Liderazgo de alto nivel*.

Organizado por: Dirección General de Bibliotecas/UNAM.

Participante: Mtro. Joel Estudillo García.

Duración: 20 horas.

Lugar: CUIB/UNAM.

Fecha: 7 al 11 de mayo de 2007.

Reunión Regional Centro Sobre Procesos Técnicos Bibliotecarios.

Organizado por: Dirección General de Bibliotecas/ UNAM y Red Bibliogem.

Participante: Jonathan Jiménez Salazar.

Lugar: Puebla, Pue.

Fecha: 21 y 22 de junio de 2007.

Seminario: Desarrollo de Colecciones: Automatización de Bibliotecas.

Organizado por: Dirección General de Bibliotecas/UNAM.

Participantes: Mtro. Joel Estudillo García y Jonathan Jiménez Salazar.

Duración: 10 horas.

Lugar: DGB/UNAM.

Fecha: 28 al 30 de agosto de 2007.

Curso: Formato MARC 21 Bibliográfico: nivel básico.

Organizado por:

Participante: Mtro. Joel Estudillo García.

Duración: 25 horas.

Lugar: CUIB/UNAM.

Fecha: 28 al 31 de agosto de 2007.

Curso: Análisis Bibliográfico del libro antiguo.

Organizado por: Centro Universitario de Investigaciones Bibliotecológicas/UNAM.

Participante: Mtro. Joel Estudillo García.

Duración: 40 horas.

Lugar: CUIB/UNAM.

Fecha: 4 de septiembre al 9 de octubre de 2007.

Curso: *Historia del libro antiguo en México.*

Organizado por: Centro Universitario de Investigaciones Bibliotecológicas/UNAM.

Participante: Mtro. Joel Estudillo García.

Duración: 25 horas.

Lugar: CUIB/UNAM.

Fecha: 15 al 19 de octubre de 2007.

Jornada: *VI Encuentro Nacional de la Red Nacional de Bibliotecas y Centros de Documentación Especializados en Mujeres y Género.*

Organizado por: PUEG/UNAM y Red Nacional de Bibliotecas.

Participante: Mtro. Joel Estudillo García.

Duración: 10 horas.

Lugar: San Cristóbal de Las Casas, Chiapas.

Fecha: 25 y 26 de octubre de 2007.

Convenio de préstamos interbibliotecarios con dependencias de la UNAM:

- Academia de San Carlos.
- Colegio de Ciencias y Humanidades -Azcapotzalco
- Colegio de Ciencias y Humanidades-Sur
- Centro de Enseñanza de Lenguas Extranjeras.
- Centro de Estudios Sobre Latinoamérica y el Caribe.
- Centro de Investigaciones Interdisciplinarias en Ciencias y Humanidades.
- Centro de Investigaciones sobre América del Norte.
- Centro de Estudios Educativos.
- Centro de Estudios sobre la Universidad.

- Centro Universitario de Investigaciones Bibliotecológicas.
- Dirección General d Bibliotecas.
- Dirección general de Estudios de Postgrado.
- Dirección General de Planeación.
- Escuela Nacional de Artes Plásticas.
- Escuela Nacional de Trabajo Social.
- Facultad de Ciencias.
- Facultad de Arquitectura.
- Facultad de Ciencias Políticas y Sociales.
- Facultad de Contaduría y Administración.
- Facultad de Derecho.
- Facultad de Economía.
- Facultad de Estudios Superiores Acatlán.
- Facultad de Estudios Superiores Zaragoza.
- Facultad de Filosofía y Letras.
- Facultad de Medicina.
- Facultad de Psicología.
- Instituto de Investigaciones Jurídicas.
- Instituto Nacional de Antropología e Historia.
- Instituto de Geografía.
- Instituto de Investigaciones Antropológicas.
- Instituto de Investigaciones Económicas.
- Instituto de Investigaciones Estéticas.
- Instituto de Investigaciones Filosóficas.
- Instituto de Investigaciones Históricas.

- Instituto de Investigaciones Sobre Estudios de la Universidad.
- Instituto de Investigaciones Sociales.
- Instituto de Matemáticas.
- Instituto de Neurobiología.
- Universidad Abierta y Educación a Distancia.

Convenio de préstamo Interbibliotecario con dependencias fuera de la UNAM

- Cámara de Senadores.
- Centro de Integración Juvenil A.C.
- Centro de Información Bibliográfica Mexicana.
- Centro de Investigación y Docencia Económica, A. C.
- Centro de Investigaciones y Estudios Superiores en Antropología Social.
- Centro de Investigación Laboral y Accesoría Sindical, A. C.
- Comisión Federal para la protección contra riesgos Sanitarios.
- Consejo Nacional de Población.
- El Colegio de México, A.C.
- Escuela Nacional de Antropología e Historia.
- Fondo de Población para las naciones Unidas para América Latina y el Caribe.
- Facultad Latinoamericana de Ciencias Sociales-México.
- Fundación Universidad de las Américas.
- Gobierno del Distrito Federal.
- Grupo de Información en Reproducción Elegida.
- Instituto Mexicano de la Juventud.
- Instituto Nacional de Estadística, Geografía e Informática (INEGI).

- Instituto Nacional de las Mujeres.
- Instituto Mexicano de Doctrina Social Cristiana.
- Instituto de Investigaciones Dr. José María Luis Mora.
- Instituto Tecnológico Autónomo de México.
- Secretaria de Educación Pública.
- Sistema Nacional para el Desarrollo Integral de la Familia (DIF).
- Tecnológico de Monterrey.
- Universidad Autónoma de México-Xochimilco.
- Universidad Autónoma de México-Iztapalapa.
- Universidad Tecnológica de México.
- Universidad Anahuac del Sur.
- Universidad de las Americas A.C.
- Universidad del Claustro de Sor Juana.
- Universidad de Londres.
- Universidad Iberoamericana.
- Universidad Intercontinental.
- Universidad Pedagógica Nacional.

CÓMPUTO

En el Programa Universitario de Estudios de Género cuentas con 42 computadoras de escritorio, tres servidores, nueve lap top, trece impresoras, tres proyectores y dos escáneres, de las cuales, durante el año 2007, se adquirieron cuatro pc, un servidor Dell Power Edge Sc 1430 y una impresora 2015.

Se realizó un mantenimiento preventivo por parte de una empresa externa a la UNAM, incluyendo los servidores.

Se realizó mantenimiento correctivo que incluye la reinstalación de fuentes de alimentación de los CPU de varias computadoras, instalación de discos duros y cambio de memorias, así como mantenimiento correctivo al cableado de red en la dependencia e instalación de dos concentradores para dar servicio de Internet a cuatro computadoras. Se llevo a cabo el proceso de bajas del equipo de cómputo obsoleto o inservible ante la Dirección General de Patrimonio Universitario. Así mismo se brindo atención a la auditoria realizada al equipo de cómputo por la Dirección General de Servicios Administrativos.

En la Biblioteca Rosario Castellanos, como parte del proyecto de *Sistematización del control de inventarios del acervo*, se adquirieron e instalaron la impresora *Datamax* y el programa *Label Matriz*, con la finalidad de imprimir los códigos de barras para el módulo *Circula* de préstamo bibliotecario además de la instalación de la red, mediante un router inalámbrico.

En cuanto a los servidores, se instaló el servidor Kahlo con software libre *Linux Fedora 6*, *Apache 2.0*, Servidor de correo *Sendmail* y *Squirrelmail*, se realizó la migración de los

archivos de la página Web del PUEG <http://www.pueg.unam.mx> y de <http://knowhow-pueg.unam.mx> e instalación de *Mysql* y *Php 4* para el manejo de las bases de datos *Control de publicaciones* y *SIPREG*. Se inicio el proceso de instalación del servidor Dell con software libre para respaldar los servicios que presta el servidor kahlo.

Se diseñó el Sistema de Control de Inventarios para el Departamento de cómputo con módulos de inventario, servicios, salidas, bajas y adquisiciones como una acción de mejora del Sistema de Gestión de la Calidad de la UNAM (Norma ISO 9001:2000). Se elaboró una carpeta impresa de los documentos del sistema de inventarios, así como los resguardos de todos los equipos de la dependencia. Se inició el control de servicios del departamento de cómputo mediante la elaboración de informes mensuales con visto bueno de los usuarios que reportan fallas o solicitan atención o asesoría, de acuerdo a las normas ISO 9001:2000.

Para hacer más seguro el manejo de la información del Programa se adquirieron 45 licencias del sistema antivirus Nod 32 para el año 2008. Se eliminaron diversos virus informáticos en las computadoras del Programa, se instaló el programa antispy AVG y se solicitó una auditoria informática a la DGSCA para el servidor 132.248.160.1 y cuyo resultado fue una serie de recomendaciones, que se cumplieron en su mayoría.

Como tareas adicionales se dió asesoría y apoyo del equipo audiovisual y videograbación durante los eventos académicos del Programa dentro y fuera de las instalaciones del PUEG; transferencia de formatos de video para diversas grabaciones de actividades del PUEG; elaboración de diversas invitaciones e inserciones para la gaceta UNAM; asesoría para la edición de archivos de audio y video con los programas

Gold wave, Cinema forge y Nero; elaboración de la presentación multimedia del informe de actividades del PUEG del año 2006; configuración de cuentas de correo en software de correo como Outlook, Eudora y Thuderbird e instalación de diversos programas de administración en red con otras dependencias de la UNAM como el *SIAU, SIE o SICOP*.

Se brindo una asesoría constante en photoshop al personal de Difusión para la elaboración de carteles relativos a la difusión de eventos del PUEG.

Como parte de las actividades de formación y actualización académica, durante el periodo julio 2006 a febrero de 2007, la jefatura del departamento de cómputo cursó el diplomado *Instalación de sistemas con software libre* en la Dirección General de Servicios de Cómputo Académico de la UNAM con sede Mascarones.

ADMINISTRACIÓN

La Delegación Administrativa trabajo en conjunto con la Dirección General de Servicios Administrativos en el fortalecimiento del Sistema de Gestión de Calidad, además de cursar el Diplomado de Gestión de Calidad de la Administración Universitaria.

En materia financiera, el presupuesto asignado por la UNAM para el ejercicio 2007 fue de \$5,252,090.00 donde los egresos se distribuyeron de la siguiente forma: 73% se destinó a remuneraciones personales; 17.2%, a servicios; 5.1% artículos y materiales de consumo; 4.7%, a equipo, libros y revistas.

CUADRO 20. PRESUPUESTO ASIGNADO POR LA UNAM

Concepto	Importe (pesos)	Integración (%)
Remuneraciones Personales	3,830,898.00	73 %
Servicios	902,925.00	17.2 %
Artículos y materiales de consumo	267,547.00	5.1 %
Equipo, libros y revistas	250,720.00	4.7 %
Total	5,252,090.00	100 %

El programa logro recaudar por concepto de ingresos extraordinarios, \$2,208,156.65 en los siguientes conceptos.

CUADRO 21. INGRESOS EXTRAORDINARIOS

Concepto	Importe (Pesos)	Integración (%)
Conferencia Know How	860,845.14	39 %
Recuperación de Ingresos	811,035.39	36.7 %
Diplomados	289,084.01	13.1 %
Publicaciones	113,028.97	5.1 %
Apoyos financieros	92,099.20	4.2%
Fotocopias	24,905.36	1.1 %
Intereses generados	17,158.58	0.8 %
Total	2,208,156.65	100 %

Para el PUEG es de suma importancia generar recursos extraordinarios a partir de un óptimo manejo de sus actividades y servicios. En este sentido, se han destinado a apoyar a los estudiantes de menos recursos, otorgando en unos casos, la exención del pago de inscripción a los diplomados, cursos y seminarios; también ofreciendo descuentos en la venta de sus publicaciones.